

BRUJOMITRO

Senderos de la Provincia



SENDERO
CIRCULAR SIERRA NORTE - VEGA
DEL GUADALQUIVIR

MUNICIPIO
Etapa 03v: Lora del Río - Puebla de
los Infantes

SEVILLA



RUTAS PROVINCIALES

Municipios: Lora del Río – La Puebla de los Infantes
RUTA MUNICIPAL N°: 03

FICHA DE LA RUTA:

N° Reg. Prov.: SE-042

COMARCA: **Sierra Norte – Vega del Guadalquivir**
NOMBRE ESPACIO NATURAL:
MUNICIPIOS: **Lora del Río y La Puebla de los Infantes**
PROMOTOR DE LA RUTA: **Diputación de Sevilla**
NOMBRE DE LA RUTA: **Circular Sierra Norte – Vega del Guadalquivir, Tramo 03v**
TIPO DE RUTA: SENDERO V. V. CAM. NAT. ITINERARIO
HOMOLOGADO F.A.M.: SI NO
TIPO DE SENDERO: GR PR SL
MATRICULA SENDERO:
FECHA HOMOLOGACIÓN:

DATOS DE LA RUTA:

TRAYECTO / TIPO RECORRIDO: LINEAL CIRCULAR
LONGITUD: **26.6 km.**
TIEMPO ESTIMADO: **6h.**
LONGITUD I. / V.: **53,2 km.**
TIEMPO ESTIMADO I. / V.: **12 h.**
EPOCA RECOMENDADA: Primavera Verano Otoño Invierno
DIFICULTAD: Baja Media Alta Muy Alta
DIFICULTAD SEGÚN MIDE:



PUNTOS DE AGUA: SI NO
AREA RECREATIVA: SI NO
INICIO: **Estación RENFE (Lora del Río)**
COORDENADAS INICIO, UTM: **30S 276.885 -4.171.350**
FINAL: **Gasolinera de Carretera SE-7104 (La Puebla de los Infantes)**
COORDENADAS FINAL, UTM: **30S 289.620 – 4.185.228**
COTA MÁXIMA: **399 m.**
COTA MINIMA: **44 m.**
COTA SALIDA: **49 m.**
COTA LLEGADA: **232 m.**



OTROS DATOS DE LA RUTA:

RESTRICCIONES POR MOTIVOS AMBIENTALES: **Ninguna**

MODALIDAD: A PIE, EN BICICLETA, SI NO A CABALLO, SI NO

TIPO DE SUELO: **17,8, Km. Tierra** (00 %), **10.8 Asfalto** (00 %)

CICLABILIDAD: **100%**

COBERTURA TELEFÓNICA:

DISTANCIA A NUCLEO URBANO: **000**

ACCESO CON VEHICULO MOTOR: **Sí**

CARTOGRAFIA, I.C.A. 1:10000: **942 (2-2, 1-2, 1-3 y 1-4) y 963 (4-1)**

CARTOGRAFIA, I.G.N. 1:25000: **942 I - III y 963 II**

DATUM: **WGS 84**

DISPONIBILIDAD DE TRACK: SI NO

ENLACE CON TRACKS: **<http://www.dipusevilla.es/>**

DISPONIBILIDAD DE FOLLETO: SI NO

BALIZADO: SI NO

FECHA 1ª RECOGIDA DE DATOS: **Mayo 2016**

FECHA ÚLTIMO MANTENIMIENTO: **Mayo 2016**

INFORMACIÓN TELEFONICA:

.- Promotor de la Ruta: **95 455 00 00**

.- Ayuntamiento de Puebla de los Infantes: **954 80 82 52**

.- Policía Municipal / Guardia Civil de Puebla de los Infantes: **606 983 030 / 954 80 80 13**

.- Ayuntamiento de Lora del Río: **955 80 20 25**

.- Policía Municipal / Guardia Civil de Lora del Río: **955 86 14 25 / 955 80 20 13**

INFORMACIÓN WEB

.- Promotor Ruta: **<http://www.dipusevilla.es/>**

.- Ayuntamiento de Puebla de los Infantes:

<http://www.lapuebladelosinfantes.es/opencms/opencms/puebladelosinfantes>

.- Ayuntamiento de Lora del Río: **<http://www.loradelrio.es/opencms/opencms/loradelrio>**

.- FAM: **<http://www.fedamon.com/>**

.- MIDE: **<http://www.montanasegura.com/?cat=4>**

.- Otros: (Mancomunidad, Agencias de Desarrollo etc.): **<http://senderogr48.sierramorena.com/el-proyecto/>**

BIBLIOGRAFIA:

OBSERVACIONES Y/O RECOMENDACIONES:

DESCRIPCIÓN: **(Ver rutómetro)**

PERFIL: **(Ver rutómetro)**

CROQUIS / MAPA: **(Ver rutómetro)**

RUTAS POR LA PROVINCIA DE SEVILLA





MUNICIPIO: **Lora del Río – La Puebla de los Infantes**
 RECORRIDO: **Circular Sierra Norte – Vega del Guadalquivir**

Nº Reg. Prov.: **042**
 Código F.A.M.: (...)

COMENTARIO GENERAL:

En esta etapa, el recorrido se despide de la Vega y entra de lleno en la Sierra Norte, en La Puebla se enlaza con el GR-48. Los dos pueblos de esta etapa merecen una detallada visita para conocer sus monumentos y peculiaridades.

DIFICULTAD DEL RECORRIDO: (Según normativa MIDE)

			
1	2	3	1

DISTANCIA: **26.6 km.**

BALIZADO: SI NO

APTO PARA BICICLETA: SI NO

MAPAS UTILIZADOS:

Escala 1:10.000 **942 (2-2, 1-2, 1-3 y 1-4) y 963 (4-1)** (Instituto de Cartografía de Andalucía)

Escala 1:25.000 **942 I - III y 963 II**(Instituto Geográfico Nacional)

ENLACE PARA LOS TRACKS: <http://3web.dipusevilla.es/senderos/>

PERFIL DEL RECORRIDO:

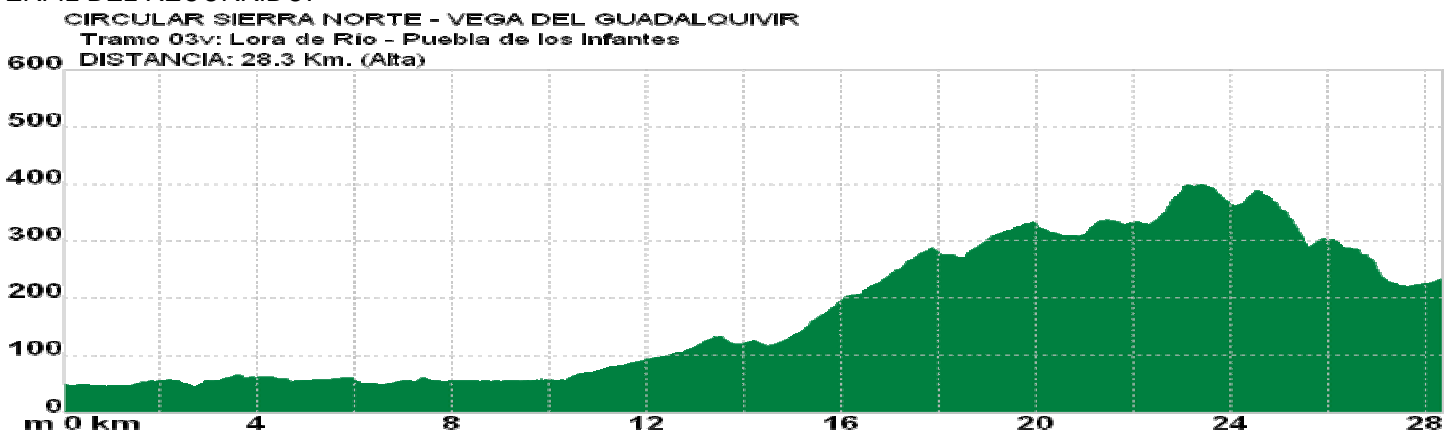

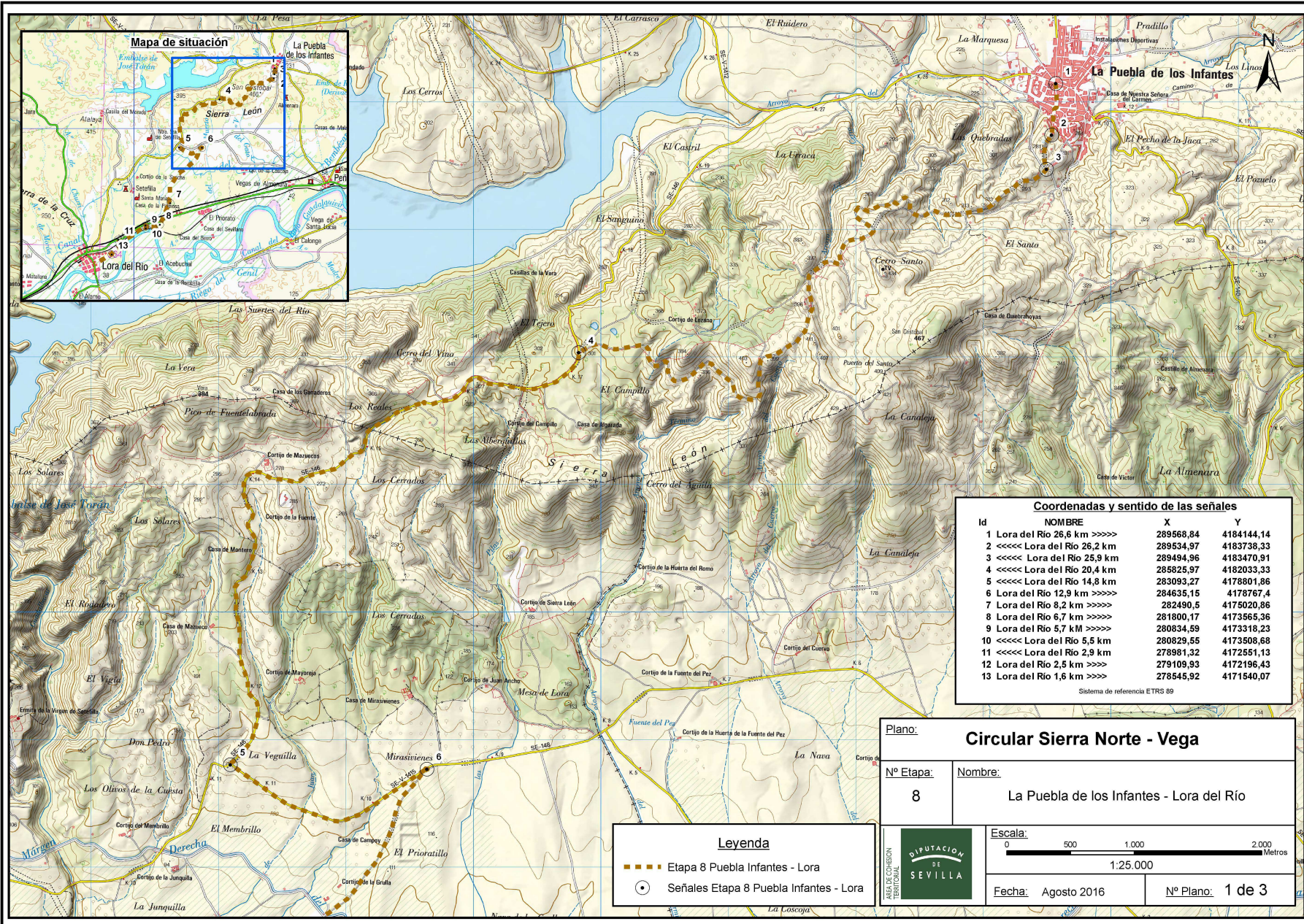

Coordenadas y sentido de las señales			
Id	NOMBRE	X	Y
1	Lora del Río 26,6 km >>>>	289568,84	4184144,14
2	<<<< Lora del Río 26,2 km	289534,97	4183738,33
3	<<<< Lora del Río 25,9 km	289494,96	4183470,91
4	<<<< Lora del Río 20,4 km	285828,97	4182033,33
5	<<<< Lora del Río 14,8 km	283093,27	4178801,86
6	Lora del Río 12,9 km >>>>	284635,15	4178767,4
7	Lora del Río 8,2 km >>>>	282490,5	4175020,86
8	Lora del Río 6,7 km >>>>	281800,17	4173665,36
9	Lora del Río 5,7 km >>>>	280834,59	4173318,23
10	<<<< Lora del Río 5,5 km	280829,55	4173508,68
11	<<<< Lora del Río 2,9 km	278981,32	4172551,13
12	Lora del Río 2,5 km >>>>	279109,93	4172196,43
13	Lora del Río 1,6 km >>>>	278545,92	4171540,07

Sistema de referencia ETRS 89

Plano: **Circular Sierra Norte - Vega**

Nº Etapa: **8** Nombre: **La Puebla de los Infantes - Lora del Río**

Escala: 1:25.000

Fecha: Agosto 2016 Nº Plano: 1 de 3

Leyenda

- Etapa 8 Puebla Infantes - Lora
- Señales Etapa 8 Puebla Infantes - Lora



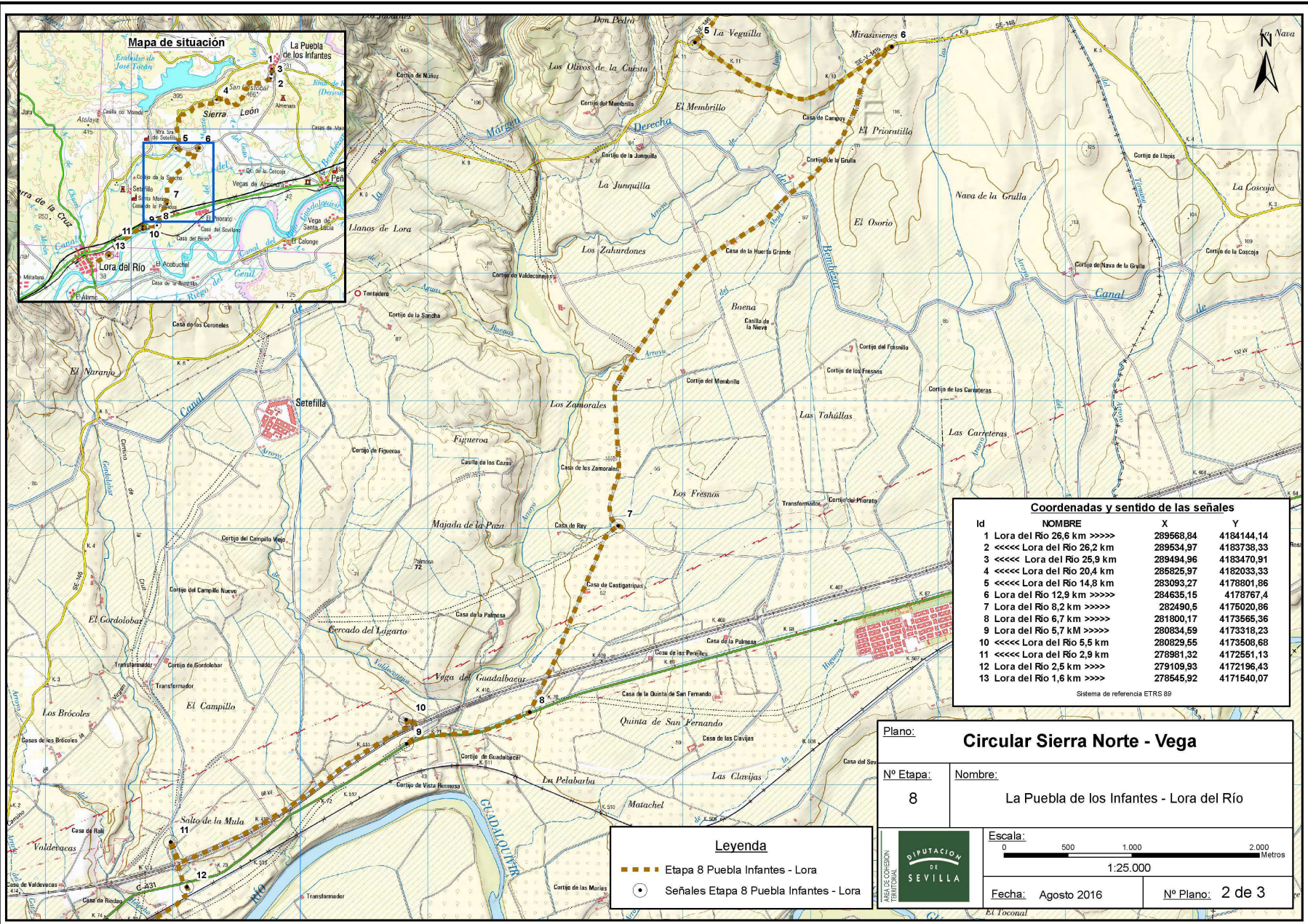
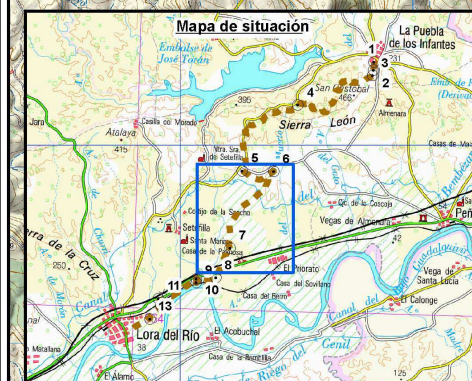

Coordenadas y sentido de las señales			
Id	NOMBRE	X	Y
1	Lora del Río 26,6 km >>>>	289568,84	4184144,14
2	<<<< Lora del Río 26,2 km	289534,97	4183738,33
3	<<<< Lora del Río 25,9 km	289494,96	4183470,91
4	<<<< Lora del Río 20,4 km	286826,97	4182033,33
5	<<<< Lora del Río 14,8 km	283093,27	4178801,86
6	Lora del Río 12,9 km >>>>	284635,15	4178767,4
7	Lora del Río 8,2 km >>>>	282490,5	4175020,86
8	Lora del Río 6,7 km >>>>	281800,17	4173565,26
9	Lora del Río 5,7 km >>>>	280834,59	4173318,23
10	<<<< Lora del Río 5,5 km	280829,55	4173508,68
11	<<<< Lora del Río 2,9 km	278981,32	4172551,13
12	Lora del Río 2,5 km >>>>	279109,93	4172196,43
13	Lora del Río 1,6 km >>>>	278545,92	4171540,07

Sistema de referencia ETRS 89

Plano: Circular Sierra Norte - Vega

Nº Etapa: 8 **Nombre:** La Puebla de los Infantes - Lora del Río

Escala: 1:25.000

Fecha: Agosto 2016 **Nº Plano:** 2 de 3

Legenda

- Etapa 8 Puebla Infantes - Lora
- Señales Etapa 8 Puebla Infantes - Lora

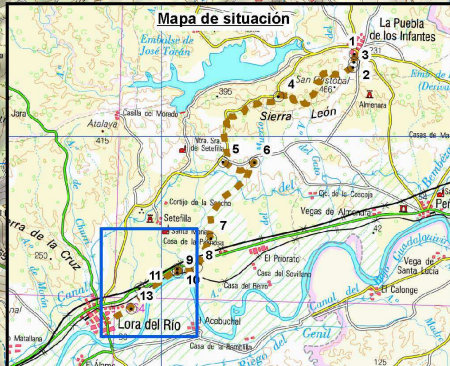
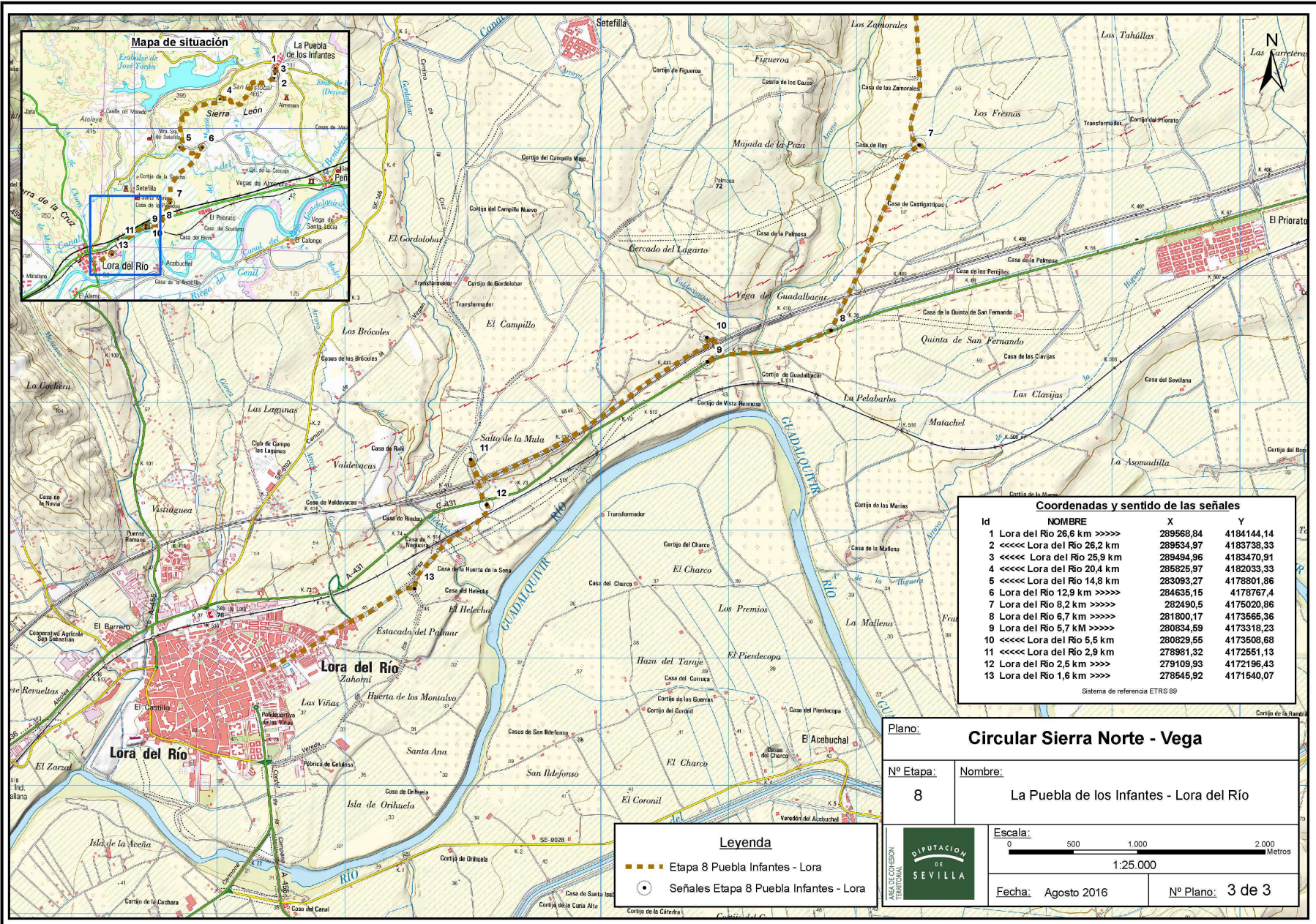

Coordenadas y sentido de las señales

Id	NOMBRE	X	Y
1	Lora del Río 26,6 km >>>>	289568,84	4184144,14
2	<<<< Lora del Río 26,2 km	289534,97	4183738,33
3	<<<< Lora del Río 25,9 km	289494,96	4183470,91
4	<<<< Lora del Río 20,4 km	285825,97	4182033,33
5	<<<< Lora del Río 14,8 km	283093,27	4178801,86
6	Lora del Río 12,9 km >>>>	284635,15	4178767,4
7	Lora del Río 8,2 km >>>>	282490,5	4175020,86
8	Lora del Río 6,7 km >>>>	281800,17	4173565,36
9	Lora del Río 5,7 km >>>>	280834,59	4173318,23
10	<<<< Lora del Río 5,5 km	280829,55	4173508,68
11	<<<< Lora del Río 2,9 km	278981,32	4172551,13
12	Lora del Río 2,5 km >>>>	279109,93	4172196,43
13	Lora del Río 1,6 km >>>>	278545,92	4171540,07

Sistema de referencia ETRS 89

Plano: **Circular Sierra Norte - Vega**

Nº Etapa: **8** Nombre: **La Puebla de los Infantes - Lora del Río**

Escala: **1:25.000**

Fecha: **Agosto 2016** Nº Plano: **3 de 3**

Legenda

- Etapa 8 Puebla Infantes - Lora
- Señales Etapa 8 Puebla Infantes - Lora





RUTOMETRO RECORRIDO: Tramo 03v: Lora del Río – Puebla de los Infantes

 <p>CIRCULAR SIERRA NORTE - VEGA DEL GUADALQUIR Tramo 03v: Lora del Río - Puebla de los Infantes</p>	<p>Punto/Wpt.: 001 Salida Estación Altura: 049 m.</p> <p>Dist. Parc.: 0.000 Dist. Tt.: 00.000</p> <p>Coord. UTM.: 30S 276.885 – 4.171.350</p> <p>Desde la estación del tren, se avanza por Avda. de La Estación y en el semáforo giro a la Izquierda. y avanzar por la zona mas concurrida de esta localidad, buscando la barriada San José, a continuación del polideportivo.</p>
 <p>CIRCULAR SIERRA NORTE - VEGA DEL GUADALQUIR Tramo 03v: Lora del Río - Puebla de los Infantes</p>	<p>Punto/Wpt.: 002 Salida Lora Altura: 053 m.</p> <p>Dist. Parc.: 0.880 Dist. Tt.: 00.880</p> <p>Coord. UTM.: 30S 278.245 – 4.171.529</p> <p>Salir de Lora por barriada San José, en una cruz que hay en medio del camino es donde los loreños despiden y reciben a la Virgen de Setefilla, todo un acontecimiento local y comarcal</p>
 <p>CIRCULAR SIERRA NORTE - VEGA DEL GUADALQUIR Tramo 03v: Lora del Río - Puebla de los Infantes</p>	<p>Punto/Wpt.: 003 Carretera Circunvalación. Altura: 057 m.</p> <p>Dist. Parc.: 0.500 Dist. Tt.: 02.350</p> <p>Coord. UTM.: 30S 278.656 – 4.171.751</p> <p>Se pasa por debajo de una carretera de reciente construcción que rodea la localidad.</p>
 <p>CIRCULAR SIERRA NORTE - VEGA DEL GUADALQUIR Tramo 03v: Lora del Río - Puebla de los Infantes</p>	<p>Punto/Wpt.: 004 Vado Altura: 044 m.</p> <p>Dist. Parc.: 0.460 Dist. Tt.: 02.810</p> <p>Coord. UTM.: 30S 278.931 – 4.172.127</p> <p>Vado del arroyo El Helecho. Si no ha llovido, llevará poco agua y se pasará con facilidad.</p>
 <p>CIRCULAR SIERRA NORTE - VEGA DEL GUADALQUIR Tramo 03v: Lora del Río - Puebla de los Infantes</p>	<p>Punto/Wpt.: 005 P.N.S.B. Altura: 056 m.</p> <p>Dist. Parc.: 0.320 Dist. Tt.: 03.130</p> <p>Coord. UTM.: 30S 279.161 – 4.172.299</p> <p>Paso a nivel sin barrera (P.N.S.B.), tras cruzar giro a la Derecha., dejando a la Izquierda. una fábrica de productos químicos.</p>

RUTOMETRO RECORRIDO: Tramo 03v: Lora del Río – Puebla de los Infantes

 <p>CIRCULAR SIERRA NORTE - VEGA DEL GUADALQUIR Tramo 03v: Lora del Río - Puebla de los Infantes</p>	<p>Punto/Wpt.: 006 Cruzar A-431</p>	<p>Altura: 057 m.</p>
	<p>Dist. Parc.: 0.220</p>	<p>Dist. Tt.: 03.350</p>
	<p>Coord. UTM.: 30S 279.188 – 4.172.446</p>	
	<p>Cruzar la carretera. A-431, que suele tener bastante tráfico. Se entra en un camino asfaltado.</p>	
 <p>CIRCULAR SIERRA NORTE - VEGA DEL GUADALQUIR Tramo 03v: Lora del Río - Puebla de los Infantes</p>	<p>Punto/Wpt.: 007 Giro Dcha. 01</p>	<p>Altura: 065 m.</p>
	<p>Dist. Parc.: 0.350</p>	<p>Dist. Tt.: 03.700</p>
	<p>Coord. UTM.: 30S 279.109 – 4.172.446</p>	
	<p>Se deja el camino asfaltado y se gira a Derecha., tomando el camino de servicio del AVE.</p>	
 <p>CIRCULAR SIERRA NORTE - VEGA DEL GUADALQUIR Tramo 03v: Lora del Río - Puebla de los Infantes</p>	<p>Punto/Wpt.: 008 Vado 02</p>	<p>Altura: 052 m.</p>
	<p>Dist. Parc.: 0.975</p>	<p>Dist. Tt.: 04.675</p>
	<p>Coord. UTM.: 30S 280.045 – 4.173.042</p>	
	<p>Vado en el camino de servicio del AVE.</p>	
 <p>CIRCULAR SIERRA NORTE - VEGA DEL GUADALQUIR Tramo 03v: Lora del Río - Puebla de los Infantes</p>	<p>Punto/Wpt.: 009 Giro a la Derecha. 02</p>	<p>Altura: 061 m.</p>
	<p>Dist. Parc.: 1.180</p>	<p>Dist. Tt.: 05.855</p>
	<p>Coord. UTM.: 30S 280.950 – 4.173.708</p>	
	<p>Nuevo giro a Derecha. para continuar el recorrido por el camino de servicio del AVE.</p>	
 <p>CIRCULAR SIERRA NORTE - VEGA DEL GUADALQUIR Tramo 03v: Lora del Río - Puebla de los Infantes</p>	<p>Punto/Wpt.: 010 Giro Izquierda. 01</p>	<p>Altura: 052 m.</p>
	<p>Dist. Parc.: 0.300</p>	<p>Dist. Tt.: 06.155</p>
	<p>Coord. UTM.: 30S 280.935 – 4.173.527</p>	
	<p>Vuelta a la carretera A-431.</p>	

RUTOMETRO RECORRIDO: Tramo 03v: Lora del Río – Puebla de los Infantes

<p><i>CIRCULAR SIERRA NORTE - VEGA DEL GUADALQUIR</i> Tramo 03v: Lora del Río - Puebla de los Infantes</p> 	Punto/Wpt.: 011 Dejar A-431	Altura: 054 m.
	Dist. Parc.: 1.020	Dist. Tt.: 07.175
	Coord. UTM.: 30S 281.915 – 4.173.777	
	Se abandona la carretera A-431.	
<p><i>CIRCULAR SIERRA NORTE - VEGA DEL GUADALQUIR</i> Tramo 03v: Lora del Río - Puebla de los Infantes</p> 	Punto/Wpt.: 012 Puente Ave	Altura: 061 m.
	Dist. Parc.: 0.310	Dist. Tt.: 07.485
	Coord. UTM.: 30S 282.033 – 4.173.024	
	Puente sobre el AVE.	
<p><i>CIRCULAR SIERRA NORTE - VEGA DEL GUADALQUIR</i> Tramo 03v: Lora del Río - Puebla de los Infantes</p> 	Punto/Wpt.: 013 Giro Izda. 02	Altura: 054 m.
	Dist. Parc.: 1.330	Dist. Tt.: 08.815
	Coord. UTM.: 30S 282.592 – 4.175.239	
	Giro a la Izquierda., entrando en zona de tierras de labor, normalmente cereales y girasoles.	
<p><i>CIRCULAR SIERRA NORTE - VEGA DEL GUADALQUIR</i> Tramo 03v: Lora del Río - Puebla de los Infantes</p> 	Punto/Wpt.: 014 Seguir de frente por pista Principal 01.	Altura: 055 m.
	Dist. Parc.: 0.410	Dist. Tt.: 09.225
	Coord. UTM.: 30S 282.601 -4.175.611	
	Seguir de frente por pista Principal (S.F.P.P.). Esta zona es conocida como Los Zamoranos.	
<p><i>CIRCULAR SIERRA NORTE - VEGA DEL GUADALQUIR</i> Tramo 03v: Lora del Río - Puebla de los Infantes</p> 	Punto/Wpt.: 015 S.F.P.P. 02	Altura: 060 m.
	Dist. Parc.: 0.680	Dist. Tt.: 09.905
	Coord. UTM.: 30S 282.572 – 4.176.281	
	Seguir de frente por pista Principal (S.F.P.P.). A Derecha. Cortijo El Membrillo.	



RUTOMETRO RECORRIDO: Tramo 03v: Lora del Río – Puebla de los Infantes

<p><i>CIRCULAR SIERRA NORTE - VEGA DEL GUADALQUIR</i> <i>Tramo 03v: Lora del Río - Puebla de los Infantes</i></p> 	<p>Punto/Wpt.: 016 Paso de agua Altura: 057 m.</p>
<p>Dist. Parc.: 0.320 Dist. Tt.: 10.225</p>	<p>Coord. UTM.: 30S 282.725 – 4.176.548</p>
<p>Seguir de frente por pista Principal (S.F.P.P), como referencia “paso de agua”, en época de lluvias suele haber mucho barro.</p>	<p>Punto/Wpt.: 017 Cruce pista Altura: 078 m.</p>
<p><i>CIRCULAR SIERRA NORTE - VEGA DEL GUADALQUIR</i> <i>Tramo 03v: Lora del Río - Puebla de los Infantes</i></p> 	<p>Dist. Parc.: 0.985 Dist. Tt.: 11.210</p>
<p>Coord. UTM.: 30S 283.308 – 4.177.336</p>	<p>Seguir de frente por pista Principal (S.F.P.P.), cruzar una pista de tierra oscura.</p>
<p><i>CIRCULAR SIERRA NORTE - VEGA DEL GUADALQUIR</i> <i>Tramo 03v: Lora del Río - Puebla de los Infantes</i></p> 	<p>Punto/Wpt.: 018 Puente canal Altura: 091 m.</p>
<p>Dist. Parc.: 0.840 Dist. Tt.: 12.050</p>	<p>Coord. UTM.: 30S 283.964 – 4.177.834</p>
<p>Puente sobre el Canal del Bembezar.</p>	<p><i>CIRCULAR SIERRA NORTE - VEGA DEL GUADALQUIR</i> <i>Tramo 03v: Lora del Río - Puebla de los Infantes</i></p> 
<p>Punto/Wpt.: 019 Crtra. SE-6101 Altura: 132 m.</p>	<p>Dist. Parc.: 1.480 Dist. Tt.: 13.530</p>
<p>Coord. UTM.: 30S 284.738 – 4.178.971</p>	<p>El Camino nos deja a pie de la carretera SE-6101, que se cogerá a la izquierda, a la Derecha. queda Peñaflor.</p>
<p><i>CIRCULAR SIERRA NORTE - VEGA DEL GUADALQUIR</i> <i>Tramo 03v: Lora del Río - Puebla de los Infantes</i></p> 	<p>Punto/Wpt.: 020 Crtra. SE-146 Altura: 141 m.</p>
<p>Dist. Parc.: 1.830 Dist. Tt.: 15.360</p>	<p>Coord. UTM.: 30S 283.212 – 4.179.020</p>
<p>Se deja la SE-6101 y girando a Derecha. se toma la SE-146, que tiene el calificativo de “Carretera Paisajística”.</p>	

RUTOMETRO RECORRIDO: Tramo 03v: Lora del Río – Puebla de los Infantes

<p>CIRCULAR SIERRA NORTE - VEGA DEL GUADALQUIR Tramo 03v: Lora del Río - Puebla de los Infantes</p> 	<p>Punto/Wpt.: 021 Desvío Mirador Altura: 313 m.</p>
<p>Dist. Parc.: 4.270 Dist. Tt.: 19.630</p>	<p>Coord. UTM.: 30S 284.715 – 4.181.848</p>
<p>La carretera va subiendo progresivamente, encontramos un camino a izquierda que lleva a un estupendo mirador y un sendero local. Este recorrido continua a la Derecha.</p>	<p>Punto/Wpt.: 022 Dejar SE-146 Altura: 307 m.</p>
<p>CIRCULAR SIERRA NORTE - VEGA DEL GUADALQUIR Tramo 03v: Lora del Río - Puebla de los Infantes</p> 	<p>Dist. Parc.: 1.520 Dist. Tt.: 21.150</p>
<p>Coord. UTM.: 30S 285.960 – 4.182.249</p>	<p>Se abandona la SE-141 y se entra por pista de tierra, Colada del Campillo que llevará a Puebla de los Infantes.</p>
<p>CIRCULAR SIERRA NORTE - VEGA DEL GUADALQUIR Tramo 03v: Lora del Río - Puebla de los Infantes</p> 	<p>Punto/Wpt.: 023 S.F.P.P. 03 Altura: 397 m.</p>
<p>Dist. Parc.: 2.650 Dist. Tt.: 23.800</p>	<p>Coord. UTM.: 30S 287.717 – 4.182.415</p>
<p>Seguir de frente por pista Principal (S.F.P.P.), dejando a la Derecha. un camino a finca La Canaleja.</p>	<p>CIRCULAR SIERRA NORTE - VEGA DEL GUADALQUIR Tramo 03v: Lora del Río - Puebla de los Infantes</p> 
<p>Punto/Wpt.: 024 Giro Izda. 03 Altura: 278 m.</p>	<p>Dist. Parc.: 3.220 Dist. Tt.: 27.020</p>
<p>Coord. UTM.: 30S 289.603 – 4.183.687</p>	<p>Giro a la Izquierda junto a los pilares rojos, por la Derecha. también se llega a la localidad de destino, pero con rodeo, aunque se puede pasar por el castillo.</p>
<p>CIRCULAR SIERRA NORTE - VEGA DEL GUADALQUIR Tramo 03v: Lora del Río - Puebla de los Infantes</p> 	<p>Punto/Wpt.: 025 Entrada Localidad Altura: 266 m.</p>
<p>Dist. Parc.: 0.265 Dist. Tt.: 227.285</p>	<p>Coord. UTM.: 30S 289.628 – 4.183.920</p>
<p>Entrada a la localidad. Al final de esta bajada está la Plaza del Ayuntamiento.</p>	

RUTOMETRO RECORRIDO: Tramo 03v: Lora del Río – Puebla de los Infantes

	Punto/Wpt.: 026 Plaza	Altura: 221 m.
	Dist. Parc.: 0.440	Dist. Tt.: 27.725
	Coord. UTM.: 30S 289.663 – 4.184.370	
Bajando por calle Antonio Machado se llega a la plaza Virgen de las Huertas, donde encontraremos bares, tiendas y alojamientos.		
	Punto/Wpt.: 027 Fin Recorrido	Altura: 232 m.
	Dist. Parc.: 0.880	Dist. Tt.: 28.605
	Coord. UTM.: 30S 289.620 – 4.185.228	
Fin del recorrido, a la Derecha queda una gasolinera y un aparcamiento de autocaravanas.		

OBSERVACIONES:

- Los datos de coordenadas y alturas, se han tomado con un GPS no profesional, concretamente con un GARMIN “**GPSmap 60CSx**”
- El DATUM utilizado es el “**WGS 84**”



¡ POR FAVOR¡

**DEJEN LAS CANCELAS Y PORTILLAS
CERRADAS.**

MUCHAS GRACIAS

INFORMACION ELABORADA POR:

**JOSÉ ANTONINO PARRILLA MELERO
SERVICIO DE DEPORTES
DIPUTACION DE SEVILLA**

DATOS FEBRERO 2.017