

BRUTOMIÉTRO

Senderos de la Provincia



**SENDERO
CIRCULAR SIERRA NORTE - VEGA
DEL GUADALQUIVIR**

MUNICIPIO
**Etapa 08: Puebla de los Infantes -
Lora del Río**

SEVILLA



RUTAS PROVINCIALES

Municipios: La Puebla de Los Infantes – Lora del Río
RUTA MUNICIPAL Nº: 05

FICHA DE LA RUTA:

Nº Reg. Prov.: SE-042

COMARCA: **Sierra Norte – Vega del Guadalquivir**
NOMBRE ESPACIO NATURAL:
MUNICIPIOS: **La Puebla de los Infantes y Lora del Río**
PROMOTOR DE LA RUTA: **Diputación de Sevilla**
NOMBRE DE LA RUTA: **Circular Sierra Norte – Vega del Guadalquivir, Etapa 08**
TIPO DE RUTA: SENDERO V. V. CAM. NAT. ITINERARIO
HOMOLOGADO F.A.M.: SI NO
TIPO DE SENDERO: GR PR SL
MATRICULA SENDERO:
FECHA HOMOLOGACIÓN:

DATOS DE LA RUTA:

TRAYECTO / TIPO RECORRIDO: LINEAL CIRCULAR
LONGITUD: **26.6 km.**
TIEMPO ESTIMADO: **6h.**
LONGITUD I. / V.:
TIEMPO ESTIMADO I. / V.:
EPOCA RECOMENDADA: Primavera Verano Otoño Invierno
DIFICULTAD: Baja Media Alta Muy Alta
DIFICULTAD SEGÚN MIDE:

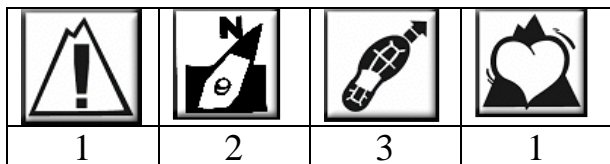

PUNTOS DE AGUA: SI NO
AREA RECREATIVA: SI NO
INICIO: **Gasolinera de Carretera SE-7104 (Puebla de los Infantes)**
COORDENADAS INICIO, UTM: **30S 289.620 – 4.185.228**
FINAL: **Estación RENFE (Lora del Río)**
COORDENADAS FINAL, UTM: **30S 276.885 -4.171.350**
COTA MÁXIMA: **399 m.**
COTA MINIMA: **44 m.**
COTA SALIDA: **232 m.**
COTA LLEGADA: **49 m.**



OTROS DATOS DE LA RUTA:

RESTRICCIONES POR MOTIVOS AMBIENTALES: **Ninguna**

MODALIDAD: A PIE, EN BICICLETA, SI NO A CABALLO, SI NO

TIPO DE SUELO: **17,8, Km. Tierra** (00 %), **10.8 Asfalto** (00 %)

CICLABILIDAD: **100%**

COBERTURA TELEFÓNICA:

DISTANCIA A NUCLEO URBANO: **000**

ACCESO CON VEHICULO MOTOR: **Sí**

CARTOGRAFIA, I.C.A. 1:10000: **942 (2-2, 1-2, 1-3 y 1-4) y 963 (4-1)**

CARTOGRAFIA, I.G.N. 1:25000: **942 I - III y 963 II**

DATUM: **WGS 84**

DISPONIBILIDAD DE TRACK: SI NO

ENLACE CON TRACKS: **<http://www.dipusevilla.es/>**

DISPONIBILIDAD DE FOLLETO: SI NO

BALIZADO: SI NO

FECHA 1ª RECOGIDA DE DATOS: **Mayo 2016**

FECHA ÚLTIMO MANTENIMIENTO: **Mayo 2016**

INFORMACIÓN TELEFONICA:

.- Promotor de la Ruta: **95 455 00 00**

.- Ayuntamiento de Puebla de los Infantes: **954 80 82 52**

.- Policía Municipal / Guardia Civil de Puebla de los Infantes: **606 983 030 / 954 80 80 13**

.- Ayuntamiento de Lora del Río: **955 80 20 25**

.- Policía Municipal / Guardia Civil de Lora del Río: **955 86 14 25 / 955 80 20 13**

INFORMACIÓN WEB

.- Promotor Ruta: **<http://www.dipusevilla.es/>**

.- Ayuntamiento de Puebla de los Infantes:

<http://www.lapuebladelosinfantes.es/opencms/opencms/puebladelosinfantes>

.- Ayuntamiento de Lora del Río: **<http://www.loradelrio.es/opencms/opencms/loradelrio>**

.- FAM: **<http://www.fedamon.com/>**

.- MIDE: **<http://www.montanasegura.com/?cat=4>**

.- Otros: (Mancomunidad, Agencias de Desarrollo etc.): **<http://senderogr48.sierramorena.com/el-proyecto/>**

BIBLIOGRAFIA:

OBSERVACIONES Y/O RECOMENDACIONES:

DESCRIPCIÓN: **(Ver rutómetro)**

PERFIL: **(Ver rutómetro)**

CROQUIS / MAPA: **(Ver rutómetro)**

RUTAS POR LA PROVINCIA DE SEVILLA





MUNICIPIO: La Puebla de los Infantes – Lora del Río
 RECORRIDO: Circular Sierra Norte – Vega del Guadalquivir

Nº Reg. Prov.: 042
 Código F.A.M.: (....)

COMENTARIO GENERAL:

En esta etapa, el recorrido se despide de la sierra y entra en la productiva Vega del Guadalquivir (naranjos, melocotones, olivos, cereales, etc.). Los dos pueblos de esta etapa merecen una detallada visita para conocer sus monumentos y peculiaridades.

DIFICULTAD DEL RECORRIDO: (Según normativa MIDE)

			
1	2	3	1

DISTANCIA: 26.6 km.

BALIZADO: SI NO

APTO PARA BICICLETA: SI NO

MAPAS UTILIZADOS:

Escala 1:10.000 942 (2-2, 1-2, 1-3 y 1-4) y 963 (4-1) (Instituto de Cartografía de Andalucía)

Escala 1:25.000 942 I - III y 963 II (Instituto Geográfico Nacional)

ENLACE PARA LOS TRACKS: <http://3web.dipusevilla.es/senderos/>

PERFIL DEL RECORRIDO:

CORREDOR VEGA - SIERRA NORTE: Tramo 08 Puebla de los Infantes - Lora del Río
 Alt. Máx.: 390 m., Alt. Min.: 040 m., Alt. Inicio: 220 m., Alt. Final: 045 m.

DISTANCIA: 26.6 km.

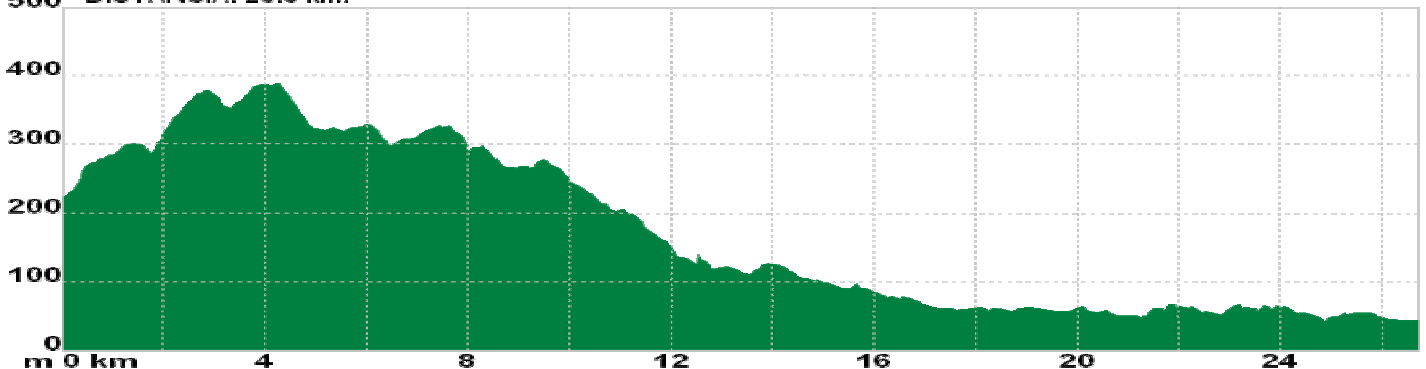

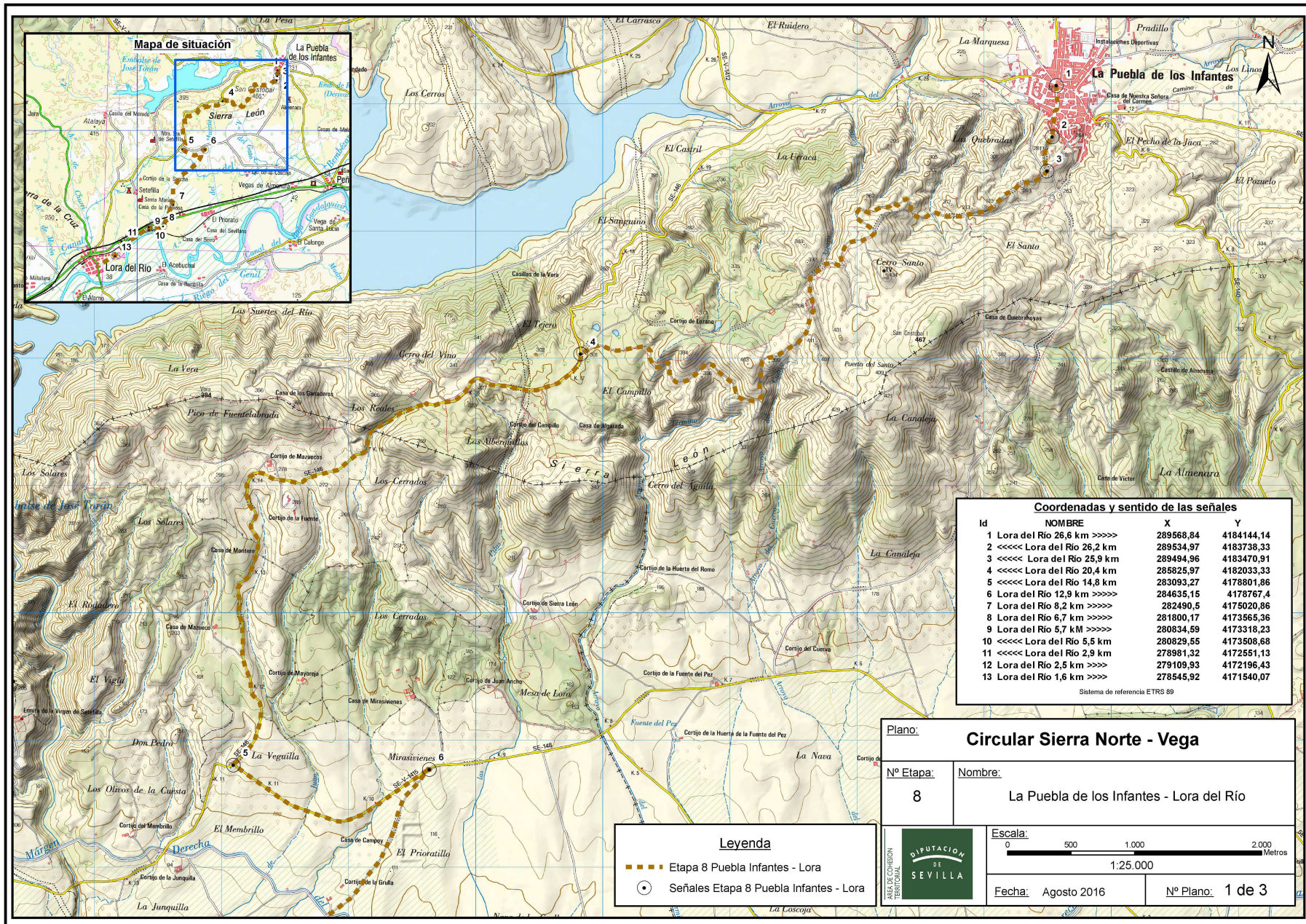

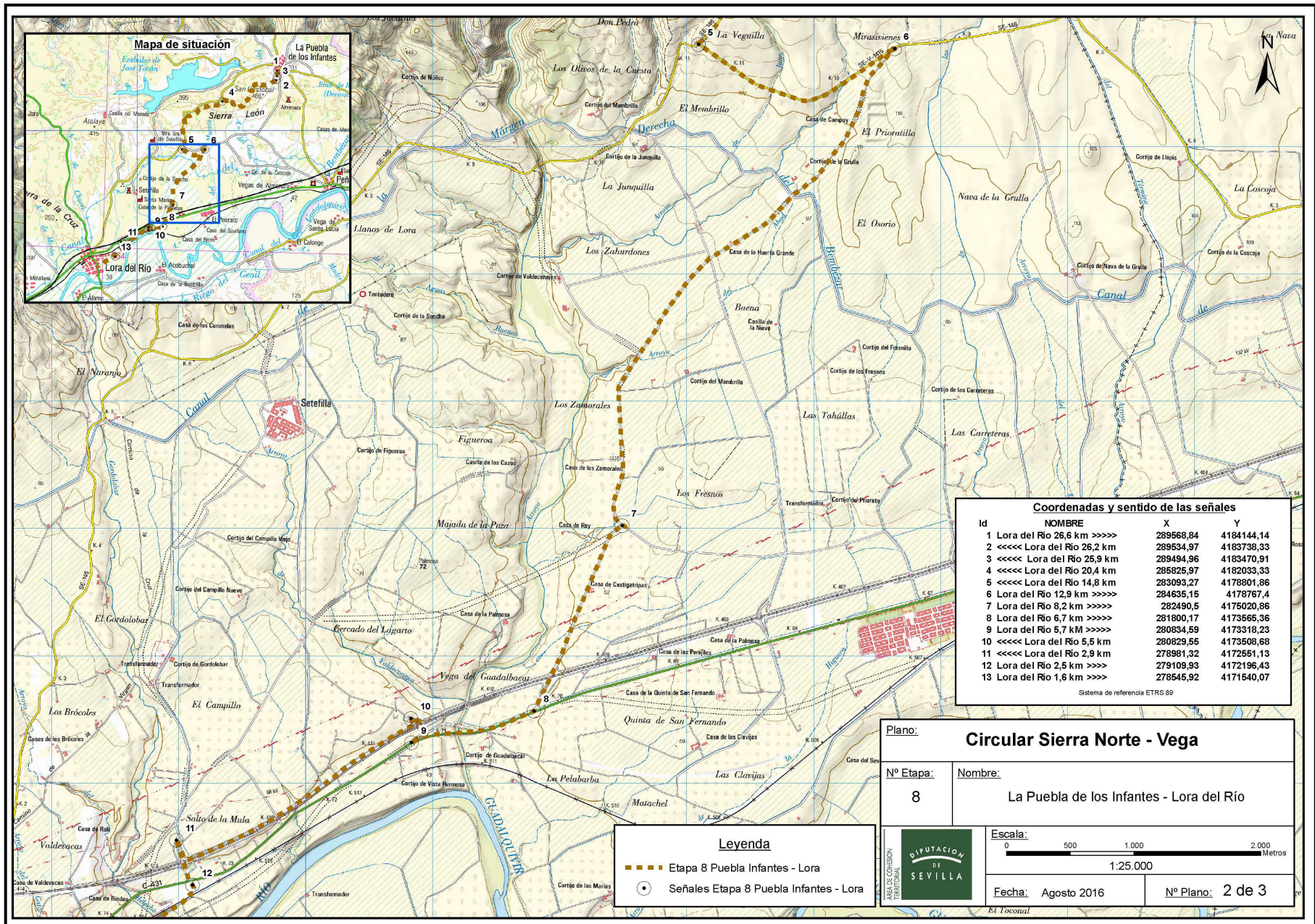

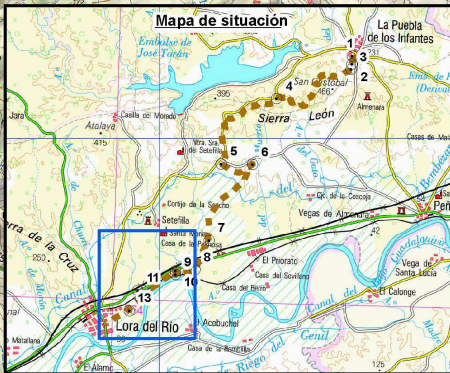
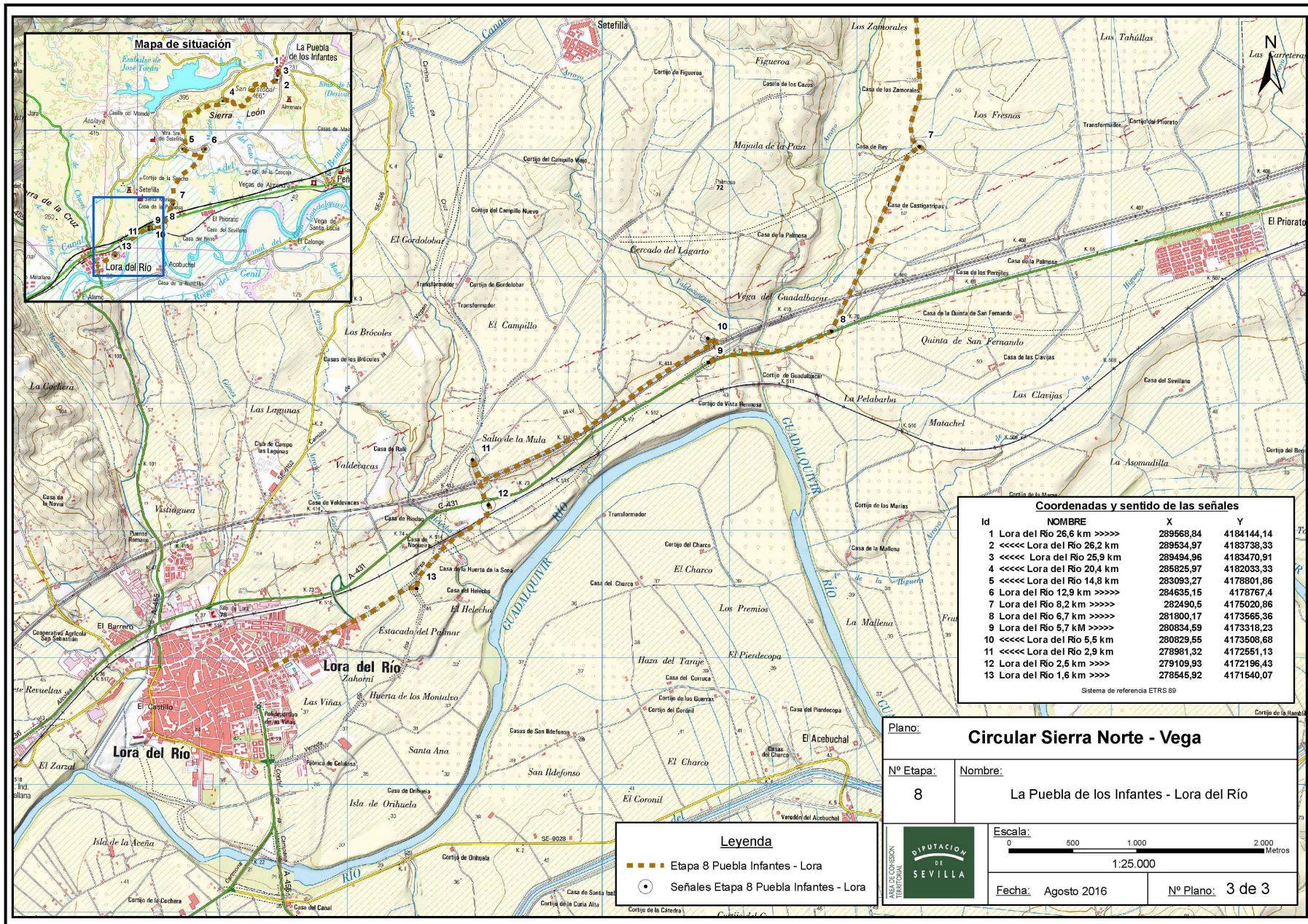

Coordenadas y sentido de las señales

Id	NOMBRE	X	Y
1	Lora del Río 26,6 km >>>>	289568,84	4184144,14
2	<<<< Lora del Río 26,2 km	289534,97	4183738,33
3	<<<< Lora del Río 25,9 km	289494,96	4183470,91
4	<<<< Lora del Río 20,4 km	286828,97	4182033,33
5	<<<< Lora del Río 14,8 km	283093,27	4178801,86
6	Lora del Río 12,9 km >>>>	284635,15	4178767,4
7	Lora del Río 8,2 km >>>>	282490,5	4175020,86
8	Lora del Río 6,7 km >>>>	281800,17	4173565,36
9	Lora del Río 5,7 km >>>>	280834,59	4173318,23
10	<<<< Lora del Río 5,5 km	280829,55	4173508,68
11	<<<< Lora del Río 2,9 km	278981,32	4172551,13
12	Lora del Río 2,5 km >>>>	279109,93	4172196,43
13	Lora del Río 1,6 km >>>>	278545,92	4171540,07

Sistema de referencia ETRS 89

Plano: **Circular Sierra Norte - Vega**

Nº Etapa: **8** Nombre: **La Puebla de los Infantes - Lora del Río**

Escala: **1:25.000**

Fecha: **Agosto 2016** Nº Plano: **3 de 3**





Legenda

- Etapa 8 Puebla Infantes - Lora
- Señales Etapa 8 Puebla Infantes - Lora

RUTOMETRO RECORRIDO: Etapa 08: Puebla de los Infantes – Lora del Río

 <p>CIRCULAR SIERRA NORTE - VEGA DEL GUADALQUIR Tramo 08: Puebla de los Infantes - Lora del Río</p>	<p>Punto/Wpt.: 001 Salida Altura: 232 m.</p> <p>Dist. Parc.: 0.000 Dist. Tt.: 00.000</p> <p>Coord. UTM.: 30S 289.620 – 4.185.228</p> <p>La salida se sitúa frente a la gasolinera que está en la carretera SE-7104, junto a un aparcamiento de autocaravanas y un almacén municipal.</p>
 <p>CIRCULAR SIERRA NORTE - VEGA DEL GUADALQUIR Tramo 08: Puebla de los Infantes - Lora del Río</p>	<p>Punto/Wpt.: 002 Plaza Altura: 221 m.</p> <p>Dist. Parc.: 0.880 Dist. Tt.: 00.880</p> <p>Coord. UTM.: 30S 289.663 – 4.184.370</p> <p>Desde la Plaza Virgen de las Huertas, se sube por Calle Antonio Machado, Plaza del Ayuntamiento y Calle Martín Alonso, en una fuerte subida hasta salir de la localidad.</p>
 <p>CIRCULAR SIERRA NORTE - VEGA DEL GUADALQUIR Tramo 08: Puebla de los Infantes - Lora del Río</p>	<p>Punto/Wpt.: 003 Salida localidad Altura: 266 m.</p> <p>Dist. Parc.: 0.440 Dist. Tt.: 01.320</p> <p>Coord. UTM.: 30S 289.628 -4.183.920</p> <p>Ya fuera del pueblo, si miramos atrás, comprobamos la fuerte subida realizada, se verá todo el pueblo a nuestros pies. Quedan por delante aproximadamente 26 km.</p>
 <p>CIRCULAR SIERRA NORTE - VEGA DEL GUADALQUIR Tramo 08: Puebla de los Infantes - Lora del Río</p>	<p>Punto/Wpt.: 004 Giro derecha Altura: 278 m.</p> <p>Dist. Parc.: 0.265 Dist. Tt.: 01.585</p> <p>Coord. UTM.: 30S 289.603 – 4.183.687</p> <p>Giro a la derecha y se avanzará en subida por una amplia pista de tierra, la Colada del Campillo. A la izquierda se iría de nuevo al pueblo. Tramo coincidente con un sendero local.</p>
 <p>CIRCULAR SIERRA NORTE - VEGA DEL GUADALQUIR Tramo 08: Puebla de los Infantes - Lora del Río</p>	<p>Punto/Wpt.: 005 Seguir de frente Altura: 397 m.</p> <p>Dist. Parc.: 3.220 Dist. Tt.: 04.805</p> <p>Coord. UTM.: 30S 287.717 – 4.182.415</p> <p>Se continúa de frente por pista principal, dejando a la izquierda un camino que va a la finca La Canaleja.</p>





RUTOMETRO RECORRIDO: Etapa 08: Puebla de los Infantes – Lora del Río

<p>CIRCULAR SIERRA NORTE - VEGA DEL GUADALQUIR Tramo 08: Puebla de los Infantes - Lora del Río</p>  <p>Por carretera SE-146, de interés paisajístico.</p>	<p>Punto/Wpt.: 006 Carretera SE-146</p>	<p>Altura: 307 m.</p>
<p>Dist. Parc.: 2.650</p>	<p>Dist. Tt.: 07.455</p>	
<p>Coord. UTM.: 30S 285.960 – 4.182.249</p>	<p>La pista desemboca en la carretera paisajística SE-146 y se gira a la izquierda.</p>	
<p>CIRCULAR SIERRA NORTE - VEGA DEL GUADALQUIR Tramo 08: Puebla de los Infantes - Lora del Río</p>  <p>Sendero Local, por el Mirador</p>	<p>Punto/Wpt.: 007 Desvío Mirador</p>	<p>Altura: 313 m.</p>
<p>Dist. Parc.: 1.520</p>	<p>Dist. Tt.: 08.975</p>	
<p>Coord. UTM.: 30S 284.715 – 4.181.848</p>	<p>Se avanza por la carretera y se deja a la derecha un desvío por donde continúa el sendero local, que lleva a un mirador donde se contempla toda la Vega del Guadalquivir.</p>	
<p>CIRCULAR SIERRA NORTE - VEGA DEL GUADALQUIR Tramo 08: Puebla de los Infantes - Lora del Río</p> 	<p>Punto/Wpt.: 008 Carretera SE-6101</p>	<p>Altura: 141 m.</p>
<p>Dist. Parc.: 4.270</p>	<p>Dist. Tt.: 13.245</p>	
<p>Coord. UTM.: 30S 283.212 – 4.179.020</p>	<p>Abandonar la carretera SE-146 y tomar la SE-6101 (SE-148, en algunos mapas) a la izquierda lleva a Peñaflores.</p>	
<p>CIRCULAR SIERRA NORTE - VEGA DEL GUADALQUIR Tramo 08: Puebla de los Infantes - Lora del Río</p> 	<p>Punto/Wpt.: 009 Giro derecha</p>	<p>Altura: 132 m.</p>
<p>Dist. Parc.: 1.830</p>	<p>Dist. Tt.: 15.075</p>	
<p>Coord. UTM.: 30S 284.738 – 4.178.971</p>	<p>Un Camino a la derecha "casi" paralelo a la carretera, por zona agrícola y siguiendo el tendido eléctrico.</p>	
<p>CIRCULAR SIERRA NORTE - VEGA DEL GUADALQUIR Tramo 08: Puebla de los Infantes - Lora del Río</p> 	<p>Punto/Wpt.: 010 Puente canal</p>	<p>Altura: 090 m.</p>
<p>Dist. Parc.: 1.480</p>	<p>Dist. Tt.: 16.555</p>	
<p>Coord. UTM.: 30S 283.964 – 4.177.834</p>	<p>Se pasa un puente sobre el Canal del Bembezar, a la derecha queda una depuradora.</p>	





RUTOMETRO RECORRIDO: Etapa 08: Puebla de los Infantes – Lora del Río

<p><i>CIRCULAR SIERRA NORTE - VEGA DEL GUADALQUIR</i> <i>Tramo 08: Puebla de los Infantes - Lora del Río</i></p> 	<p>Punto/Wpt.: 011 Cruce pista Altura: 078 m.</p> <p>Dist. Parc.: 0.840 Dist. Tt.: 17.395</p> <p>Coord. UTM.: 30S 283.308 – 4.177.336</p> <p>Cruce con una pista de tierra oscura, seguir de frente por pista principal.</p>
<p><i>CIRCULAR SIERRA NORTE - VEGA DEL GUADALQUIR</i> <i>Tramo 08: Puebla de los Infantes - Lora del Río</i></p> 	<p>Punto/Wpt.: 012 Paso de agua Altura: 057 m.</p> <p>Dist. Parc.: 0.985 Dist. Tt.: 18.380</p> <p>Coord. UTM.: 30S 282.725 – 4.176.548</p> <p>Seguir de frente por pista principal como referencia un paso de agua, en épocas de lluvias, esta zona puede tener mucho barro.</p>
<p><i>CIRCULAR SIERRA NORTE - VEGA DEL GUADALQUIR</i> <i>Tramo 08: Puebla de los Infantes - Lora del Río</i></p> 	<p>Punto/Wpt.: 013 Seguir de frente Altura: 060 m.</p> <p>Dist. Parc.: 0.320 Dist. Tt.: 18.700</p> <p>Coord. UTM.: 30S 282.572 – 4.176.281</p> <p>Seguir de frente por pista principal. A la izquierda cortijo El Membrillo</p>
<p><i>CIRCULAR SIERRA NORTE - VEGA DEL GUADALQUIR</i> <i>Tramo 08: Puebla de los Infantes - Lora del Río</i></p> 	<p>Punto/Wpt.: 014 Seguir de frente Altura: 055 m.</p> <p>Dist. Parc.: 0.680 Dist. Tt.: 19.380</p> <p>Coord. UTM.: 30S 282.601 -4.175.611</p> <p>Seguir de frente por pista principal. A la derecha Los Zamorales</p>
<p><i>CIRCULAR SIERRA NORTE - VEGA DEL GUADALQUIR</i> <i>Tramo 08: Puebla de los Infantes - Lora del Río</i></p> 	<p>Punto/Wpt.: 015 Giro derecha Altura: 054 m.</p> <p>Dist. Parc.: 0.410 Dist. Tt.: 19.790</p> <p>Coord. UTM.: 30S 282.592 – 4.175.239</p> <p>Giro a la derecha y se continúa también por una amplia pista de tierra.</p>

RUTOMETRO RECORRIDO: Etapa 08: Puebla de los Infantes – Lora del Río

	<p>Punto/Wpt.: 016 Puente AVE Altura: 061 m.</p> <p>Dist. Parc.: 1.330 Dist. Tt.: 21.120</p> <p>Coord. UTM.: 30S 282.033 – 4.174.024</p> <p>La pista de tierra lleva hasta el puente sobre la línea del AVE.</p>
	<p>Punto/Wpt.: 017 Carretera A-431 Altura: 054 m.</p> <p>Dist. Parc.: 0.310 Dist. Tt.: 21.430</p> <p>Coord. UTM.: 30S 281.915 – 4.173.777</p> <p>En poco más de 300 metros se llega a la carretera. A-431 (suele tener mucho tráfico), se gira a la derecha avanzado por ella, en algún tramo se puede avanzar por un camino paralelo a la carretera.</p>
	<p>Punto/Wpt.: 018 Dejar carretera Altura: 052 m.</p> <p>Dist. Parc.: 1.020 Dist. Tt.: 22.450</p> <p>Coord. UTM.: 30S 280.935 – 4.173.527</p> <p>En poco más de 1 kilómetro se abandona la carretera girando a la derecha y a continuación subir de nuevo otro puente sobre el trazado del AVE.</p>
	<p>Punto/Wpt.: 019 Camino servicio AVE Altura: 408 m.</p> <p>Dist. Parc.: 0.300 Dist. Tt.: 22.750</p> <p>Coord. UTM.: 30S 280.950 – 4.173.708</p> <p>Tras bajar el puente sobre el AVE, se gira a la izquierda y se toma el camino de servicio del AVE, que va paralelo a la vía.</p>
	<p>Punto/Wpt.: 020 Vado Altura: 406 m.</p> <p>Dist. Parc.: 1.180 Dist. Tt.: 23.930</p> <p>Coord. UTM.: 30S 280.045 – 4.173.042</p>

RUTOMETRO RECORRIDO: Etapa 08: Puebla de los Infantes – Lora del Río

<p>CIRCULAR SIERRA NORTE - VEGA DEL GUADALQUIR Tramo 08: Puebla de los Infantes - Lora del Río</p> 	<p>Punto/Wpt.: 021 Giro izquierda Altura: 065 m.</p> <p>Dist. Parc.: 0.975 Dist. Tt.: 24.905</p> <p>Coord. UTM.: 30S 279.109 – 4.174.024</p> <p>Giro a la izquierda por un camino asfaltado.</p>
<p>CIRCULAR SIERRA NORTE - VEGA DEL GUADALQUIR Tramo 08: Puebla de los Infantes - Lora del Río</p> 	<p>Punto/Wpt.: 022 Cruzar A-431 Altura: 57 m.</p> <p>Dist. Parc.: 0.350 Dist. Tt.: 25.255</p> <p>Coord. UTM.: 30S 341.015 – 4.121.897</p> <p>Se cruza la carretera A-431, que como se comentaba anteriormente, suele tener mucho tráfico. Se dejará a la derecha. Una fábrica de productos químicos.</p>
<p>CIRCULAR SIERRA NORTE - VEGA DEL GUADALQUIR Tramo 08: Puebla de los Infantes - Lora del Río</p> 	<p>Punto/Wpt.: 023 Paso a nivel sin barrera Altura: 56 m.</p> <p>Dist. Parc.: 0.220 Dist. Tt.: 25.475</p> <p>Coord. UTM.: 30S 279.161 – 4.172.299</p> <p>Se cruza por un paso a nivel sin barreras, es la línea de ferrocarril de Sevilla a Córdoba. Tras cruzar, se gira inmediatamente a la derecha.</p>
<p>CIRCULAR SIERRA NORTE - VEGA DEL GUADALQUIR Tramo 08: Puebla de los Infantes - Lora del Río</p> 	<p>Punto/Wpt.: 024 Vado Altura: 044 m.</p> <p>Dist. Parc.: 0.320 Dist. Tt.: 25.795</p> <p>Coord. UTM.: 30S 278.931 – 4.172.127</p> <p>Vado del arroyo El Helecho.</p>
<p>CIRCULAR SIERRA NORTE - VEGA DEL GUADALQUIR Tramo 08: Puebla de los Infantes - Lora del Río</p> 	<p>Punto/Wpt.: 025 Carretera circunvalación Altura: 057 m.</p> <p>Dist. Parc.: 0.460 Dist. Tt.: 26.255</p> <p>Coord. UTM.: 30S 278.656 – 4.171.751</p> <p>Se pasa por un túnel de una nueva carretera de circunvalación a Lora del Río.</p>

RUTOMETRO RECORRIDO: Etapa 08: Puebla de los Infantes – Lora del Río

	<p>Punto/Wpt.: 026 Entrada Lora Altura: 053 m.</p> <p>Dist. Parc.: 0.500 Dist. Tt.: 26.755</p> <p>Coord. UTM.: 30S 278.245 – 4.171.529</p> <p>Se entra a Lora del Río por la Barriada de San José, es el punto donde los loreños reciben y despiden a la Virgen de Setefilla, cuando viene o va a su ermita.</p>
	<p>Punto/Wpt.: 027 Fin recorrido Altura: 049 m.</p> <p>Dist. Parc.: 1.850 Dist. Tt.: 28.605</p> <p>Coord. UTM.: 30S 276.885 – 4.171.350</p> <p>Tras recorrer varias avenidas por la localidad de Lora del Río, se llega a la estación del ferrocarril, donde continuar la siguiente etapa o volver cómodamente en tren a Sevilla.</p>
<p>OBSERVACIONES:</p> <ul style="list-style-type: none"> - Los datos de coordenadas y alturas, se han tomado con un GPS no profesional, concretamente con un GARMIN “GPSmap 60CSx” - El DATUM utilizado es el “WGS 84” 	
	<p>¡ POR FAVOR¡</p> <p>DEJEN LAS CANCELAS Y PORTILLAS CERRADAS.</p> <p>MUCHAS GRACIAS</p>

INFORMACION ELABORADA POR:

JOSÉ ANTONINO PARRILLA MELERO
 SERVICIO DE DEPORTES
 DIPUTACION DE SEVILLA

DATOS FEBRERO 2.017