

# BRUTOMIÉTRO

Senderos de la Provincia



**SENDERO**  
**CIRCULAR SIERRA NORTE-VEGA**  
**GUADALQUIVIR**

**MUNICIPIO**  
**Etapa 02: El Pedroso – Cazalla de la Sierra**

**SEVILLA**



# RUTAS PROVINCIALES

Municipios: El Pedroso – Cazalla de la Sierra  
RUTA MUNICIPAL Nº 03

## FICHA DE LA RUTA:

Nº Reg. Prov.: SE-036

COMARCA: **Sierra Norte de Sevilla**  
NOMBRE ESPACIO NATURAL: **Parque Natural de la Sierra Norte**  
MUNICIPIOS: **El Pedroso – Cazalla de la Sierra**  
PROMOTOR DE LA RUTA: **Diputación de Sevilla**  
NOMBRE DE LA RUTA: **Circ. Sierra Norte – Vega Guadalquivir (Etapa 02: El Pedroso – Cazalla de la Sierra)**  
TIPO DE RUTA: SENDERO  V.V.  CAM. NAT.  ITINERARIO   
HOMOLOGADO F.A.M.: SI  NO   
TIPO DE SENDERO: GR  PR  SL   
MATRICULA SENDERO:  
FECHA HOMOLOGACIÓN:

## DATOS DE LA RUTA:

TRAYECTO / TIPO RECORRIDO: LINEAL  CIRCULAR   
LONGITUD: **17.6 km.**  
TIEMPO ESTIMADO: **4 h.**  
LONGITUD I. / V.: **35.2 km.**  
TIEMPO ESTIMADO I. / V.: **8 h.**  
EPOCA RECOMENDADA: Primavera  Verano  Otoño  Invierno   
DIFICULTAD: Baja  Media  Alta  Muy Alta   
DIFICULTAD SEGÚN MIDE:

1	1	2	1

PUNTOS DE AGUA: SI  NO   
AREA RECREATIVA: SI  NO   
INICIO: **Estación ferrocarril de El Pedroso**  
COORDENADAS INICIO, UTM: **30S 256.951 – 4.191.579**  
FINAL: **Plaza de toros de Cazalla de la Sierra**  
COORDENADAS FINAL, UTM: **30S 257.500 – 4.201.421**  
COTA MÁXIMA: **574 m.**  
COTA MINIMA: **365 m.**  
COTA SALIDA: **365 m.**  
COTA LLEGADA: **574 m.**



## OTROS DATOS DE LA RUTA:

RESTRICCIONES POR MOTIVOS AMBIENTALES: **Ninguna**  
MODALIDAD: A PIE,  EN BICICLETA, SI  NO  A CABALLO, SI  NO   
TIPO DE SUELO: 16,0 Km. Tierra (98 %), 1.6 Km . Asfalto ( 2 %)  
CICLABILIDAD: **100%**  
DISTANCIA A NUCLEO URBANO: **0**  
ACCESO CON VEHICULO MOTOR: **Sí, salvo tramo de 600 m.**  
CARTOGRAFIA, I.C.A. 1:10000: **920(2-4, 1-4, 1-3, 1-2, 2-2)**  
CARTOGRAFIA, I.G.N. 1:25000: **920- I y III**  
DISPONIBILIDAD DE TRACK: SI  NO   
ENLACE CON TRACKS: **<http://www.dipusevilla.es/>**  
DISPONIBILIDAD DE FOLLETO: SI  NO   
BALIZADO: SI  NO   
FECHA 1ª RECOGIDA DE DATOS: **Mayo 2016**  
FECHA ÚLTIMO MANTENIMIENTO: **Mayo 2016**

## INFORMACIÓN TELEFONICA:

- Promotor de la Ruta: **95 455 07 50**
- Ayto. de El Pedroso: **95 488 90 01**
- Policía Local El Pedroso: **659 946 511**
- Ayto. de Cazalla de la Sierra: **95 488 42 36**
- Policía Local de Cazalla de la Sierra: **95 488 40 00**

## INFORMACIÓN WEB

- Promotor Ruta: **<http://www.dipusevilla.es/>**
- Ayto. de El Pedroso: **<http://www.elpedroso.es/opencms/opencms/pedroso>**
- Ayto. de Cazalla de la Sierra: **<http://www.cazalladelasierra.es/es/>**
- FAM: **<http://www.fedamon.com/>**
- Diputación: **<http://www.dipusevilla.es/>**
- MIDE: **<http://www.montanasegura.com/?cat=4>**
- Folleto en PDF:
- Otros: (Mancomunidad, Agencias de Desarrollo etc.)

## BIBLIOGRAFIA:

## OBSERVACIONES Y/O RECOMENDACIONES:

DESCRIPCIÓN: **(Ver rutómetro)**

PERFIL: **(Ver rutómetro)**

CROQUIS / MAPA: **(Ver rutómetro)**

## RUTAS POR LA PROVINCIA DE SEVILLA





MUNICIPIOS: **El Pedroso – Cazalla de la Sierra**  
 RECORRIDO: **Circular Sierra Norte – Vega Guadalquivir**

Nº Reg. Prov.: **036**  
 Código F.A.M.: (....)

### COMENTARIO GENERAL:

Esta segunda etapa une los municipios serranos de El Pedroso con Cazalla de la Sierra, a través del sendero del Azulaque y posteriormente usa un tramo del GR-48. En este sentido discurre de sur a norte, acercándonos cada vez más al corazón de la Sierra Norte sevillana.

### DIFICULTAD DEL RECORRIDO: (Según normativa MIDE)

			
1	1	2	1

DISTANCIA: **17.6 km.**

BALIZADO: SI  NO

APTO PARA BICICLETA: SI  NO

### MAPAS UTILIZADOS:

Escala 1:10.000 **920(2-4, 1-4, 1-3, 1-2, 2-2) (Instituto de Cartografía de Andalucía)**

Escala 1:25.000 **920 I y III (Instituto Geográfico Nacional)**

ENLACE PARA LOS TRACKS: <http://3web.dipusevilla.es/senderos/>

### PERFIL DEL RECORRIDO:

**CIRCULAR SIERRA NORTE - VEGA DEL GUADALQUIVIR**  
**Tramo 02: El Pedroso - Cazalla de la Sierra**  
**DISTANCIA: 17.6 Km. (Facil)**

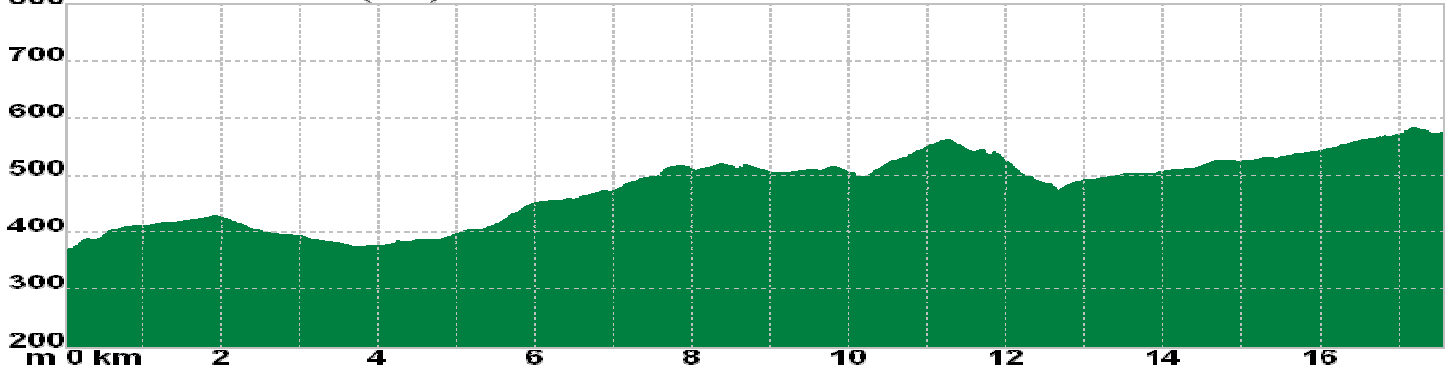



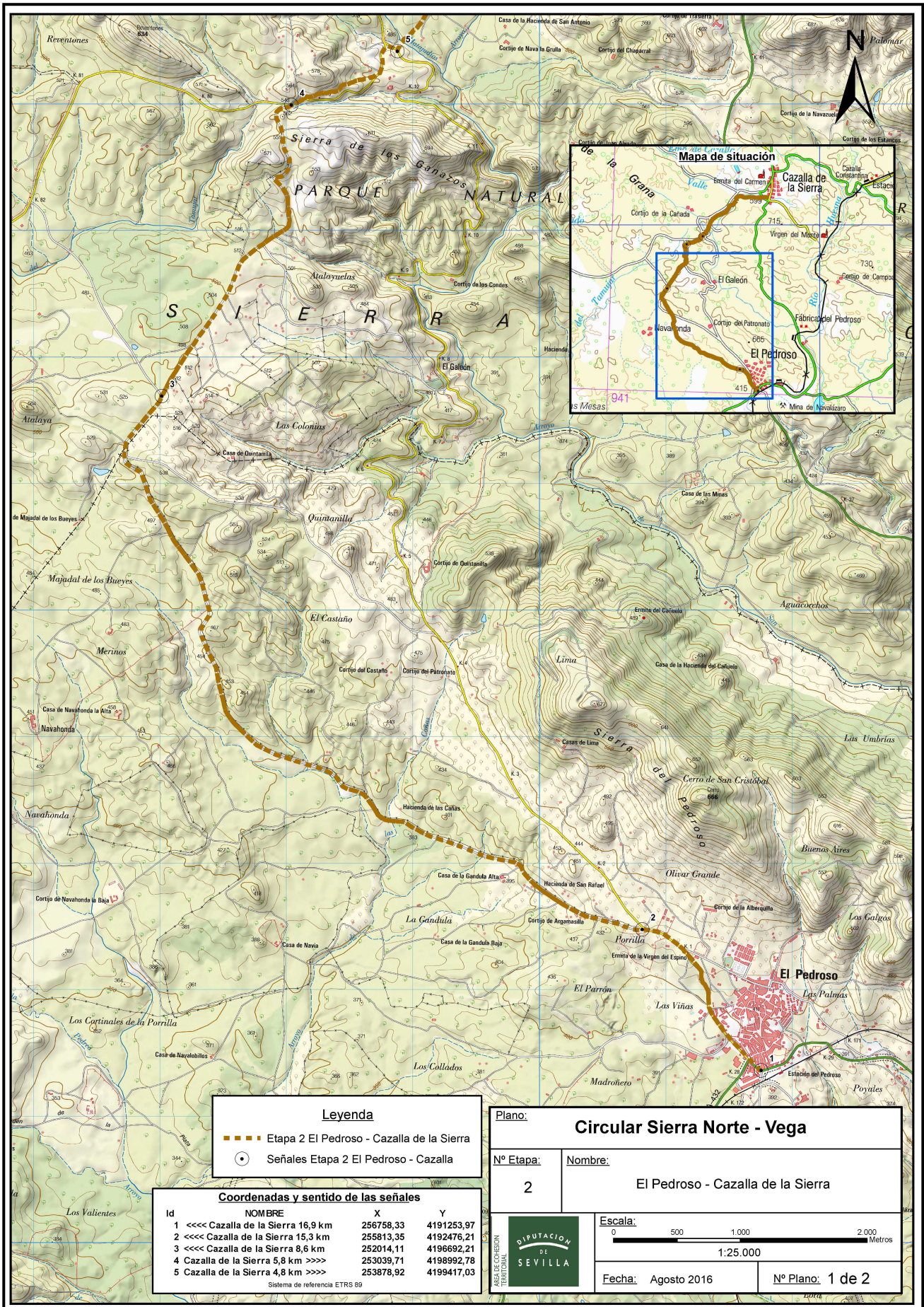



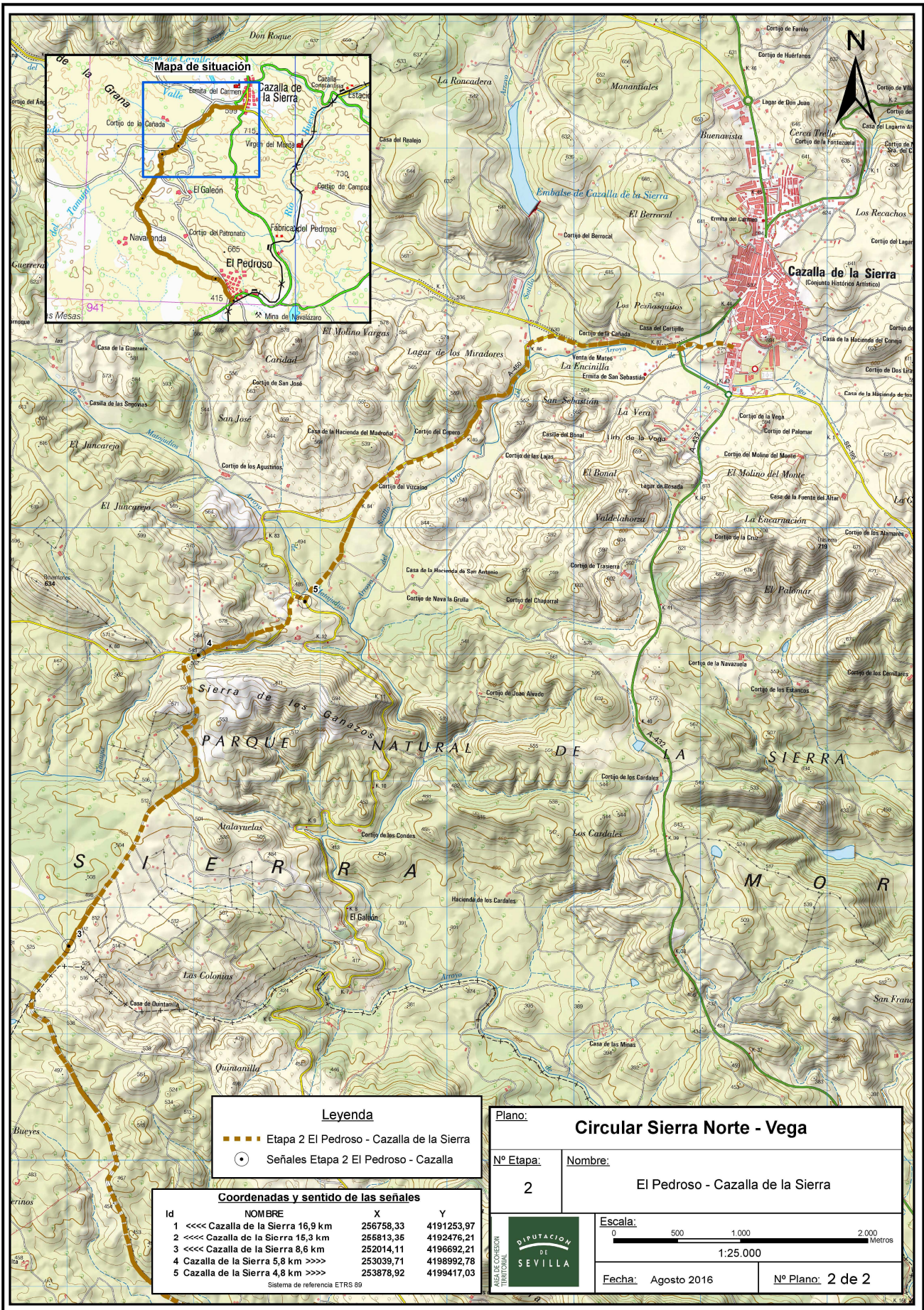



**RUTÓMETRO RECORRIDO: CIRCULAR SIERRA NORTE – VEGA GUADALQUIVIR**  
**(Etapa 02: El Pedroso - Cazalla de la Sierra)**

	<p><b>Punto/Wpt.:</b> 001 Salida Estación      <b>Altura:</b> 365 m.</p> <p><b>Dist. Parc.:</b> 0.000      <b>Dist. Tt.:</b> <b>00.000</b></p> <p><b>Coord. UTM.:</b> 30S 256.951 – 4.191.579</p> <p>Se parte de la explanada de la estación, subiendo por avenida de la Estación, calles Prado y Juan Carlos I</p>
	<p><b>Punto/Wpt.:</b> 002 Plaza Ayuntamiento      <b>Altura:</b> 400 m.</p> <p><b>Dist. Parc.:</b> 0.580      <b>Dist. Tt.:</b> <b>00.580</b></p> <p><b>Coord. UTM.:</b> 30S 256.905 – 4.192.120</p> <p>Al encontrar la iglesia, <b>se gira a la derecha</b>, en Plaza de España hacia el Ayuntamiento y seguir de frente.</p>
	<p><b>Punto/Wpt.:</b> 003 Calle Zabalza Tajonar      <b>Altura:</b> 406 m.</p> <p><b>Dist. Parc.:</b> 0.125      <b>Dist. Tt.:</b> <b>0.705</b></p> <p><b>Coord. UTM.:</b> 30S 256.929 – 4.192.215</p> <p>Se llega a la calle Zabalza Tajonar, larga y recta, que nos guía hasta el final del pueblo dejando el polideportivo municipal a la derecha.</p>
	<p><b>Punto/Wpt.:</b> 004 Ermita      <b>Altura:</b> 418 m.</p> <p><b>Dist. Parc.:</b> 0.605      <b>Dist. Tt.:</b> <b>01.310</b></p> <p><b>Coord. UTM.:</b> 30S 256.383 – 4.192.468</p> <p>Ermita de la Virgen del Espino, se deja a la izquierda..</p>
	<p><b>Punto/Wpt.:</b> 005 Carretera      <b>Altura:</b> 419 m.</p> <p><b>Dist. Parc.:</b> 0.130      <b>Dist. Tt.:</b> <b>01.440</b></p> <p><b>Coord. UTM.:</b> 30S 256.262 – 4.192.520</p> <p>Aparece una carretera y un carril bici/peatón, <b>tomar a la derecha.</b></p>

**RUTOM. RECORRIDO: CIRCULAR SIERRA NORTE – VEGA GUADALQUIVIR**  
**(Etapa 02: El Pedroso - Cazalla de la Sierra)**

 <p><i>CIRCULAR SIERRA NORTE - VEGA DEL GUADALQUIVIR</i>  <i>Tramo 02: El Pedroso - Cazalla de la Sierra</i></p>	<p><b>Punto/Wpt.:</b> 006 Vereda Navahonda      <b>Altura:</b> 425 m.</p>
<p><b>Dist. Parc.:</b> 0.360      <b>Dist. Tt.:</b> <b>01.800</b></p>	
<p><b>Coord. UTM.:</b> 30S 255.950 – 4.192.681</p>	
<p>A escasa distancia se abandona la carretera y el carril bici/peatón, para <b>coger a la izquierda</b> la Vereda de Navahonda. Este tramo coincide con el sendero local del Azulaque.</p>	
 <p><i>CIRCULAR SIERRA NORTE - VEGA DEL GUADALQUIVIR</i>  <i>Tramo 02: El Pedroso - Cazalla de la Sierra</i></p>	<p><b>Punto/Wpt.:</b> 007 Seguir de frente      <b>Altura:</b> 401 m.</p>
<p><b>Dist. Parc.:</b> 0.740      <b>Dist. Tt.:</b> <b>02.540</b></p>	
<p><b>Coord. UTM.:</b> 30S 255.259 – 4.192.899</p>	
<p>Seguir de frente por pista principal</p>	
 <p><i>CIRCULAR SIERRA NORTE - VEGA DEL GUADALQUIVIR</i>  <i>Tramo 02: El Pedroso - Cazalla de la Sierra</i></p>	<p><b>Punto/Wpt.:</b> 008 Seguir de frente      <b>Altura:</b> 384 m.</p>
<p><b>Dist. Parc.:</b> 1.705      <b>Dist. Tt.:</b> <b>04.245</b></p>	
<p><b>Coord. UTM.:</b> 30S 253.797 – 4.193.637</p>	
<p>Seguir de frente por pista principal, a la izquierda queda el sendero local de Las Cañas.</p>	
 <p><i>CIRCULAR SIERRA NORTE - VEGA DEL GUADALQUIVIR</i>  <i>Tramo 02: El Pedroso - Cazalla de la Sierra</i></p>	<p><b>Punto/Wpt.:</b> 009 Seguir de frente      <b>Altura:</b> 513 m.</p>
<p><b>Dist. Parc.:</b> 3.700      <b>Dist. Tt.:</b> <b>07.945</b></p>	
<p><b>Coord. UTM.:</b> 30S 251.826 – 4.196.400</p>	
<p>Seguir de frente por pista principal, a la derecha queda el sendero de El Azulaque.</p>	
 <p><i>CIRCULAR SIERRA NORTE - VEGA DEL GUADALQUIVIR</i>  <i>Tramo 02: El Pedroso - Cazalla de la Sierra</i></p>	<p><b>Punto/Wpt.:</b> 010 Bifurcación Derecha      <b>Altura:</b> 198 m.</p>
<p><b>Dist. Parc.:</b> 0.600      <b>Dist. Tt.:</b> <b>08.545</b></p>	
<p><b>Coord. UTM.:</b> 30S 252.115 – 4.196.887</p>	
<p>En esta clara y amplia bifurcación <b>se toma el ramal de la derecha.</b></p>	



**RUTOM. RECORRIDO: CIRCULAR SIERRA NORTE – VEGA GUADALQUIVIR**  
(Etapa 02: El Pedroso - Cazalla de la Sierra)

 <p>CIRCULAR SIERRA NORTE - VEGA DEL GUADALQUIVIR Tramo 02: El Pedroso - Cazalla de la Sierra</p>	<b>Punto/Wpt.:</b> 011 Seguir de frente	<b>Altura:</b> 504 m.
	<b>Dist. Parc.:</b> 1.450	<b>Dist. Tt.:</b> 09.995
	<b>Coord. UTM.:</b> 30S 252.901 – 4.198.083	
	Seguir de frente por pista principal.	
 <p>CIRCULAR SIERRA NORTE - VEGA DEL GUADALQUIVIR Tramo 02: El Pedroso - Cazalla de la Sierra</p>	<b>Punto/Wpt.:</b> 012 Cruce Carretera	<b>Altura:</b> 548 m.
	<b>Dist. Parc.:</b> 1.410	<b>Dist. Tt.:</b> 11.405
	<b>Coord. UTM.:</b> 30S 253.121 – 4.199.180	
	Se llega a una pista asfaltada y el recorrido gira a la derecha. Aquí se coincide con el trazado del GR-48.	
 <p>CIRCULAR SIERRA NORTE - VEGA DEL GUADALQUIVIR Tramo 02: El Pedroso - Cazalla de la Sierra</p>	<b>Punto/Wpt.:</b> 013 Desvío Izquierda	<b>Altura:</b> 539 m.
	<b>Dist. Parc.:</b> 0.140	<b>Dist. Tt.:</b> 11.545
	<b>Coord. UTM.:</b> 30S 253.242 – 4.199.243	
	Se abandona una carretera a la izquierda antes de llegar a una curva a la derecha y un paso de agua bajo la carretera.	
 <p>CIRCULAR SIERRA NORTE - VEGA DEL GUADALQUIVIR Tramo 02: El Pedroso - Cazalla de la Sierra</p>	<b>Punto/Wpt.:</b> 014 Senda	<b>Altura:</b> 542 m.
	<b>Dist. Parc.:</b> 0.115	<b>Dist. Tt.:</b> 11.660
	<b>Coord. UTM.:</b> 30S 253.346 – 4.199.269	
	Se abandona el camino y se toma una senda a la derecha, dejando una alambrada a la derecha, como referencia.	
 <p>CIRCULAR SIERRA NORTE - VEGA DEL GUADALQUIVIR Tramo 02: El Pedroso - Cazalla de la Sierra</p>	<b>Punto/Wpt.:</b> 015 Curva Carretera. 01	<b>Altura:</b> 501 m.
	<b>Dist. Parc.:</b> 0.540	<b>Dist. Tt.:</b> 12.200
	<b>Coord. UTM.:</b> 30S 253.823 – 4.199.443	
	La senda nos devuelve de nuevo a la carretera, que se toma a la izquierda en la curva.	

**RUTOM. RECORRIDO: CIRCULAR SIERRA NORTE – VEGA GUADALQUIVIR**  
(Etapa 02: El Pedroso - Cazalla de la Sierra)

<p>CIRCULAR SIERRA NORTE - VEGA DEL GUADALQUIVIR Tramo 02: El Pedroso - Cazalla de la Sierra</p> 	<p><b>Punto/Wpt.:</b> 016 Cruce Carretera 02      <b>Altura:</b> 484 m.</p>
<p><b>Dist. Parc.:</b> 0.250      <b>Dist. Tt.:</b> 12.450</p>	<p><b>Coord. UTM.:</b> 30S 253.895 – 4.199.664</p>
<p>Cruce con carretera A-450, esta llevaría a la derecha a Almadén de la Plata, pero está cortada a la altura del Río Viar. <b>Se gira a la derecha.</b></p>	<p>CIRCULAR SIERRA NORTE - VEGA DEL GUADALQUIVIR Tramo 02: El Pedroso - Cazalla de la Sierra</p> 
<p><b>Punto/Wpt.:</b> 017 Dejar Carretera.      <b>Altura:</b> 484 m.</p>	<p><b>Dist. Parc.:</b> 0.085      <b>Dist. Tt.:</b> 12.535</p>
<p><b>Coord. UTM.:</b> 30S 253.971 – 4.199642</p>	<p>En pocos metros se abandona la carretera A-450 y se <b>toma una senda a la izquierda</b> junto a la carretera. Se continúa por el trazado del GR-48.</p>
<p>CIRCULAR SIERRA NORTE - VEGA DEL GUADALQUIVIR Tramo 02: El Pedroso - Cazalla de la Sierra</p> 	<p><b>Punto/Wpt.:</b> 018 Arroyo      <b>Altura:</b> 472 m.</p>
<p><b>Dist. Parc.:</b> 0.080      <b>Dist. Tt.:</b> 12.615</p>	<p><b>Coord. UTM.:</b> 30S 254.023 – 4.199.690</p>
<p>Vado sobre un arroyo y seguir de frente.</p>	<p>CIRCULAR SIERRA NORTE - VEGA DEL GUADALQUIVIR Tramo 02: El Pedroso - Cazalla de la Sierra</p> 
<p><b>Punto/Wpt.:</b> 019 Giro Izquierda      <b>Altura:</b> 492 m.</p>	<p><b>Dist. Parc.:</b> 0.385      <b>Dist. Tt.:</b> 13.000</p>
<p><b>Coord. UTM.:</b> 30S 254.262 – 4.199.972</p>	<p>La senda desemboca en un amplio camino de servicio de las parcelas, <b>se gira a la izquierda.</b></p>
<p>CIRCULAR SIERRA NORTE - VEGA DEL GUADALQUIVIR Tramo 02: El Pedroso - Cazalla de la Sierra</p> 	<p><b>Punto/Wpt.:</b> 020 Carretera      <b>Altura:</b> 500 m.</p>
<p><b>Dist. Parc.:</b> 0.400      <b>Dist. Tt.:</b> 13.400</p>	<p><b>Coord. UTM.:</b> 30S 254.385 – 4.200.345</p>
<p>Aparece de nuevo la carretera A-450, <b>se continúa de frente.</b></p>	



**RUTOM. RECORRIDO: CIRCULAR SIERRA NORTE – VEGA GUADALQUIVIR**  
(Etapa 02: El Pedroso - Cazalla de la Sierra)

 <p>CIRCULAR SIERRA NORTE - VEGA DEL GUADALQUIVIR Tramo 02: El Pedroso - Cazalla de la Sierra</p>	<p><b>Punto/Wpt.:</b> 021Cruce Carretera 03      <b>Altura:</b> 537 m.</p>
<p><b>Dist. Parc.:</b> 2.305      <b>Dist. Tt.:</b> 15.705</p>	
<p><b>Coord. UTM.:</b> 30S 255.940 – 4.201.727</p>	
<p>Cruce con carretera SE-179 que llevaría a la izquierda a el pantano de El Pintado y a El Real de la Jara, y <b>a la derecha a Cazalla de la Sierra.</b></p>	
 <p>CIRCULAR SIERRA NORTE - VEGA DEL GUADALQUIVIR Tramo 02: El Pedroso - Cazalla de la Sierra</p>	<p><b>Punto/Wpt.:</b> 022 Cruce Carretera 04      <b>Altura:</b> 565 m.</p>
<p><b>Dist. Parc.:</b> 1.040      <b>Dist. Tt.:</b> 16.745</p>	
<p><b>Coord. UTM.:</b> 30S 256.959 – 4.201.651</p>	
<p>Ya con Cazalla a la vista, se abandona carretera y se entra por un camino de tierra.</p>	
 <p>CIRCULAR SIERRA NORTE - VEGA DEL GUADALQUIVIR Tramo 02: El Pedroso - Cazalla de la Sierra</p>	<p><b>Punto/Wpt.:</b> 023 Callejón      <b>Altura:</b> 573 m.</p>
<p><b>Dist. Parc.:</b> 0.335      <b>Dist. Tt.:</b> 17.080</p>	
<p><b>Coord. UTM.:</b> 30S 257.283 – 4.201.660</p>	
<p>Entrada por un callejón con algo de pendiente, se ve una iglesia a la que hay que dirigirse, es la iglesia/palacio de San Benito, al llegar a ella, <b>se gira a la derecha hacia el polideportivo y al final de la acera del colegio se gira a la izquierda.</b></p>	
 <p>CIRCULAR SIERRA NORTE - VEGA DEL GUADALQUIVIR Tramo 02: El Pedroso - Cazalla de la Sierra</p>	<p><b>Punto/Wpt.:</b> 024 Plaza Toros      <b>Altura:</b> 574 m.</p>
<p><b>Dist. Parc.:</b> 0.445      <b>Dist. Tt.:</b> 17.525</p>	
<p><b>Coord. UTM.:</b> 30S 257.500 – 4.201.421</p>	
<p style="text-align: center;"><b>FIN RECORRIDO</b></p> <p>Final en el parque, dejando a la izquierda la plaza de toros y de frente el campo de fútbol.</p>	

RUTOM. RECORRIDO: CIRCULAR SIERRA NORTE – VEGA GUADALQUIVIR  
(Etapa 02: El Pedroso - Cazalla de la Sierra)

OBSERVACIONES:

- Los datos de coordenadas y alturas, se han tomado con un GPS no profesional, concretamente con un GARMIN “*GPSmap 60CSx*”
- El DATUM utilizado es el “*WGS 84*”



¡ POR FAVOR¡  
DEJEN LAS CANCELAS Y PORTILLAS  
CERRADAS.

MUCHAS GRACIAS

INFORMACION ELABORADA POR:

JOSÉ ANTONINO PARRILLA MELERO  
SERVICIO DE DEPORTES  
DIPUTACION DE SEVILLA

DATOS ENERO 2.017