

# BRUTOMIÉTRO

Senderos de la Provincia



**SENDERO**

**Circular La Jurdana - Campovid**

**MUNICIPIO**

**Constantina**

**SEVILLA**



## RUTAS POR LA PROVINCIA DE SEVILLA

MUNICIPIO: **Constantina**

RECORRIDO: **Sendero Circular La Jurdana - Campovid**

Nº Reg. Prov.: **034**

Código F.A.M.: (...)

### COMENTARIO GENERAL:

Este recorrido tiene dos partes muy distintas, una primera por una zona de dehesas y olivares, con un tramo largo de mas de 4 km. que se aconseja realizar a primera hora, hasta llegar al desvío de Campovid, donde después de un pequeño tramo de dehesa de encinas y alcornoques, se continúa por una zona de castaños que en gran parte del recorrido no dejan ver el cielo, afectando incluso la recepción de señal GPS.

Parte de este itinerario coincide con el SL-A-143, en su parte de vuelta, es el Sendero del Castañar, en su parte de vuelta a Constantina.

Al estar en su segunda parte muy cubierto, se puede hacer casi al principio de verano, pero es en otoño cuando está en todo su esplendor.

### DIFICULTAD DEL RECORRIDO: (Según normativa MIDE)

|   |   |   |   |
|---|---|---|---|
|   |   |   |   |
| 1 | 2 | 2 | 2 |

DISTANCIA: **11.45 km.** TIEMPO ESTIMADO: 4 h.

BALIZADO: SI  NO

APTO PARA BICICLETA: SI  NO

### MAPAS UTILIZADOS:

Escala 1:10.000 **920 (3-3 y 3-4) (Instituto de Cartografía de Andalucía)**

Escala 1:25.000 **920 - IV (Instituto Geográfico Nacional)**

ENLACE PARA LOS TRACKS: <http://3web.dipusevilla.es/senderos/>

### PERFIL DEL RECORRIDO:

Constantina: La Jurdana - Campovid  
Alt máx : 665 m., Alt min : 505 m., Alt ini : 575 m., Alt final 575 m.  
Recorrido 11,45 km.

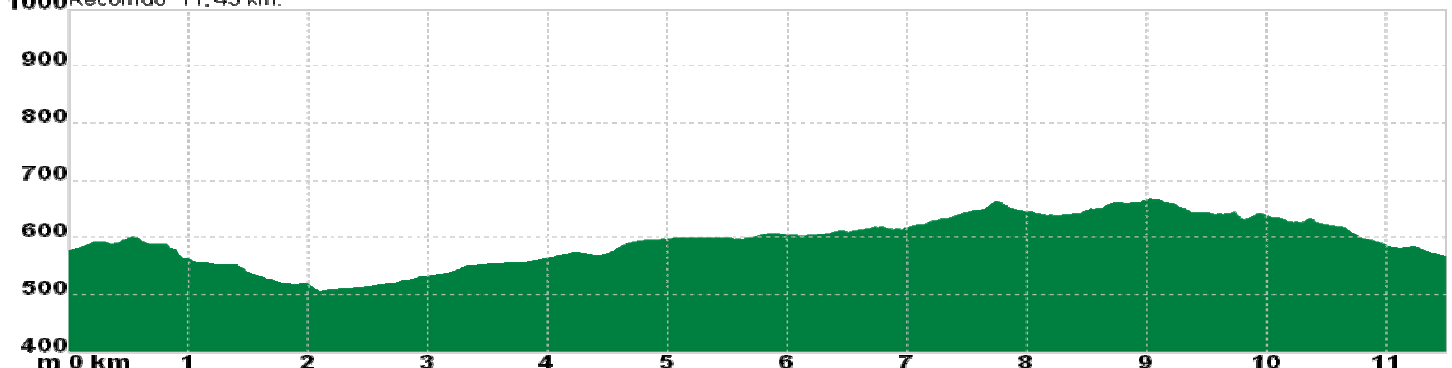

MAPA DEL RECORRIDO: 920-IV (Instituto Geográfico Nacional)

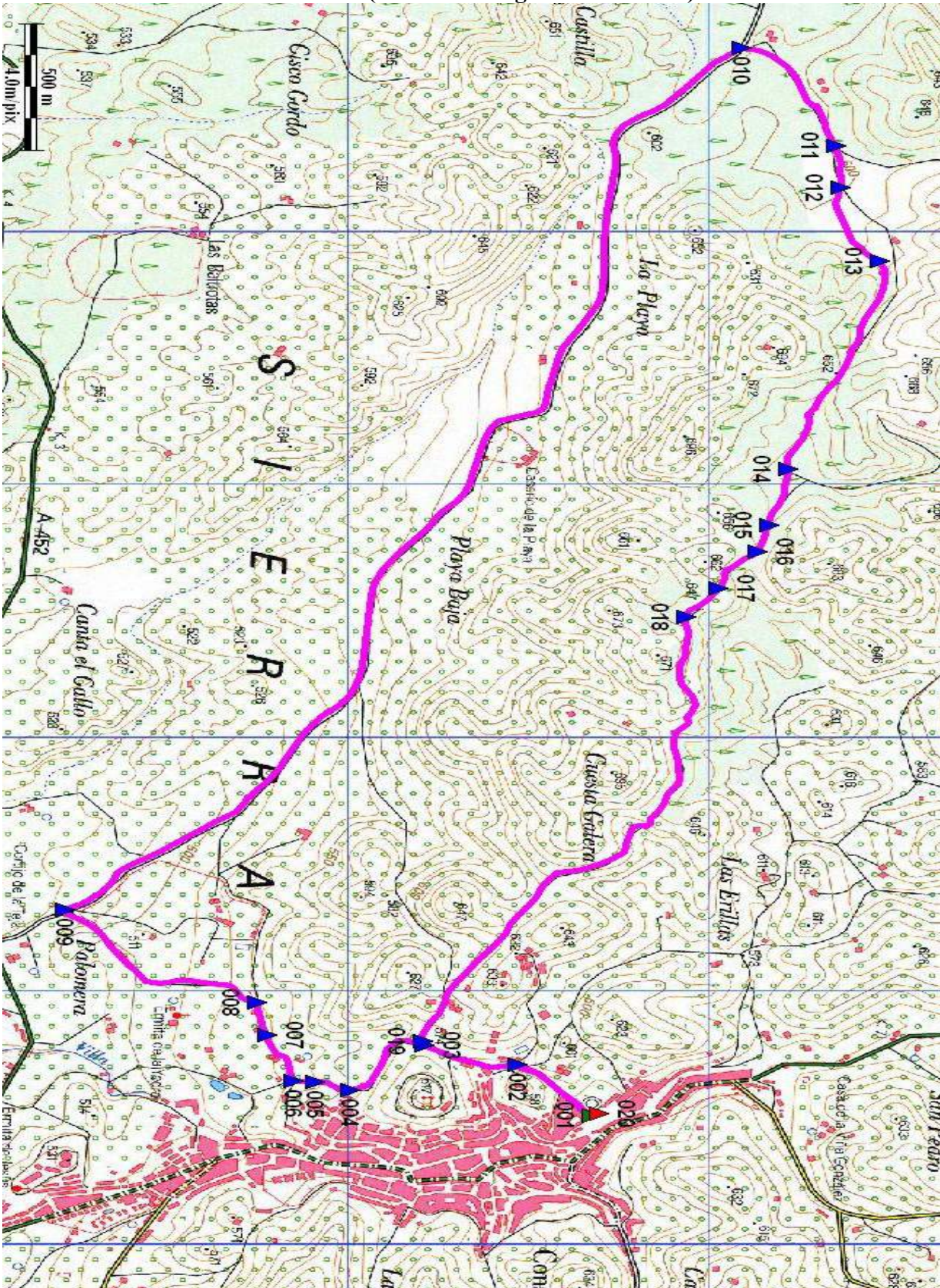

**RUTOMETRO RECORRIDO: Circular Constantina, la Jurdana - Campovid**

**HOJA: 001**

|  |   |                                 |
|--|---|---------------------------------|
|    | <b>Punto/Wpt.:</b> 001 Salida               | <b>Altura:</b> 576 m.           |
|  | <b>Dist. Parc.:</b> 0.000                   | <b>Dist. Tt.:</b> <i>00.000</i> |
|  | <b>Coord. UTM.:</b> 30S 269.501 – 4.195.679 |                                 |
| Salimos de la Alameda, junto a plaza de toros y <b><u>se sube por la calle Pablo iglesias.</u></b>   |   |                                 |
|   | <b>Punto/Wpt.:</b> 002 Monasterio           | <b>Altura:</b> 592 m.           |
|  | <b>Dist. Parc.:</b> 0.300                   | <b>Dist. Tt.:</b> <i>00.300</i> |
|  | <b>Coord. UTM.:</b> 30S 269.301 – 4.195.473 |                                 |
| Se llega a la puerta del monasterio Ntra. Sra. de los Ángeles y se continua de frente, pasando junto al IES San Fernando. A la Dcha. habrá quedado la subida al sendero El Rebollar. <b><u>Seguir de frente.</u></b>     |   |                                 |
|    | <b>Punto/Wpt.:</b> 003 Castillo             | <b>Altura:</b> 600 m.           |
|  | <b>Dist. Parc.:</b> 0.285                   | <b>Dist. Tt.:</b> <i>00.585</i> |
|  | <b>Coord. UTM.:</b> 30S 269.224 – 4.195.217 |                                 |
| Se llega a una explanada cementada, con varias señalizaciones de Senderos, a la Izda. queda la subida al castillo, a la Dcha. el sendero El Castañar, que será nuestro camino de vuelta. <b><u>Seguir de frente.</u></b> |   |                                 |
|    | <b>Punto/Wpt.:</b> 004 Giro Dcha. 01        | <b>Altura:</b> 579 m.           |
|  | <b>Dist. Parc.:</b> 0.340                   | <b>Dist. Tt.:</b> <i>00.925</i> |
|  | <b>Coord. UTM.:</b> 30S 269.399 – 4.195.008 |                                 |
| En una repentina bajada, aun asfaltada, <b><u>se gira a la Dcha.</u></b> También hay señales a la Ermita de la Yédra y a la Cueva Sima   |   |                                 |
|    | <b>Punto/Wpt.:</b> 005 S.F.P.P.             | <b>Altura:</b> 562 m.           |
|  | <b>Dist. Parc.:</b> 0.110                   | <b>Dist. Tt.:</b> <i>01.035</i> |
|  | <b>Coord. UTM.:</b> 30S 269.369 – 4.194.911 |                                 |
| Se sigue de frente por pista principal ( <b><u>S.F.P.P.</u></b> ), con suelo cementado. A la Izda. ha quedado la entrada a la Cueva de la Sima   |   |                                 |

**RUTOMETRO RECORRIDO: Circular Constantina, la Jurdana - Campovid**

**HOJA: 002**

|   |   |                                 |
|---|---|---------------------------------|
|   | <b>Punto/Wpt.:</b> 006 Giro Dcha. 02        | <b>Altura:</b> 555 m.           |
|   | <b>Dist. Parc.:</b> 0.070                   | <b>Dist. Tt.:</b> <i>01.105</i> |
|   | <b>Coord. UTM.:</b> 30S 269.363 – 4.194.850 |                                 |
| <p><b><u>Se gira a Dcha.</u></b>, dejando el camino a la Ermita y el camino de ida a La Jurdana.</p>  |   |                                 |
|    | <b>Punto/Wpt.:</b> 007 Los Nogales          | <b>Altura:</b> 551 m.           |
|   | <b>Dist. Parc.:</b> 0.220                   | <b>Dist. Tt.:</b> <i>01.325</i> |
|   | <b>Coord. UTM.:</b> 30S 269.182 – 4.194.780 |                                 |
| <p><b><u>Se continua de frente (S.F.P.P.)</u></b>, dejando a la Izda. la entrada a la finca Los Nogales.</p>  |   |                                 |
|   | <b>Punto/Wpt.:</b> 008 Giro Izda. 01        | <b>Altura:</b> 551 m.           |
|   | <b>Dist. Parc.:</b> 0.130                   | <b>Dist. Tt.:</b> <i>01.455</i> |
|   | <b>Coord. UTM.:</b> 30S 269.055 – 4.194.752 |                                 |
| <p>Ya con piso de tierra, tenemos una bifurcación donde <b><u>se toma a la Izda.</u></b> (La Huerta Nueva)</p>  |   |                                 |
|   | <b>Punto/Wpt.:</b> 009 Giro Dcha. 03        | <b>Altura:</b> 506 m.           |
|   | <b>Dist. Parc.:</b> 0.700                   | <b>Dist. Tt.:</b> <i>02.155</i> |
|   | <b>Coord. UTM.:</b> 30S 268.686 – 4.194.219 |                                 |
| <p>Se llega frente a unos eucaliptos y <b><u>se gira por una amplia pista a la Dcha.</u></b>, por la Izda. se llegaría a la crtra. El Pedroso – Constantina.</p>  |   |                                 |
|   | <b>Punto/Wpt.:</b> 010 Campovid             | <b>Altura:</b> 603 m.           |
|   | <b>Dist. Parc.:</b> 4.370                   | <b>Dist. Tt.:</b> <i>06.525</i> |
|   | <b>Coord. UTM.:</b> 30S                     |                                 |
| <p>Tras un largo trecho por la pista, se llega a una portilla con un paso canadiense, bajo la sombra de una encina, <b><u>aquí se gira a Dcha.</u></b> La pista adelante llevaría a la Rivera del Hueznar, tramo descrito en el recorrido de BTT nº 000</p> |   |                                 |

**RUTOMETRO RECORRIDO: Circular Constantina, la Jurdana - Campovid**

**HOJA: 003**

|  |  |                                 |
|--|--|---------------------------------|
|    | <b>Punto/Wpt.:</b> 011 Bifurc. 01  | <b>Altura:</b> 618 m.           |
|  | <b>Dist. Parc.:</b> 0.460  | <b>Dist. Tt.:</b> <b>06.985</b> |
|  | <b>Coord. UTM.:</b> 30S 265.667 – 4.196.355  |                                 |
|  | Dentro de la finca, el sendero está perfectamente delimitado, se procurará no salirse de el. Se llega a una bifurcación y <b><u>se toma el ramal de la Dcha.</u></b> Como se podrá comprobar esta zona es de una gran belleza. |                                 |
|   | <b>Punto/Wpt.:</b> 012 Bifurc. 02  | <b>Altura:</b> 614 m.           |
|  | <b>Dist. Parc.:</b> 0.175  | <b>Dist. Tt.:</b> <b>07.160</b> |
|  | <b>Coord. UTM.:</b> 30S 265.833 – 4.196.366  |                                 |
|  | En una zona mas despejada, encontramos una nueva bifurcación, en esta ocasión <b><u>se toma el ramal de la Izda.</u></b>   |                                 |
|  | <b>Punto/Wpt.:</b> 013 Portilla  | <b>Altura:</b> 631 m.           |
|  | <b>Dist. Parc.:</b> 0.300  | <b>Dist. Tt.:</b> <b>07.460</b> |
|  | <b>Coord. UTM.:</b> 30S 266.122 – 4.196.476  |                                 |
|  | Encontramos una nueva portilla con un paso canadiense, <b><u>(S.F.P.P.)</u></b> A partir de este momento se entra en una zona de castaños, que casi no nos dejan ver el cielo.   |                                 |
|  | <b>Punto/Wpt.:</b> 014 S.F.P.P.  | <b>Altura:</b> 638 m.           |
|  | <b>Dist. Parc.:</b> 0.795  | <b>Dist. Tt.:</b> <b>08.255</b> |
|  | <b>Coord. UTM.:</b> 30S 266.943 – 4.196.223  |                                 |
|  | <b><u>(S.F.P.P.)</u></b> , a Izda. aparece un camino que no se toma, es solo un desvío que aparece mas adelante.   |                                 |
|  | <b>Punto/Wpt.:</b> 015 Cruce   | <b>Altura:</b> 640 m.           |
|  | <b>Dist. Parc.:</b> 0.230  | <b>Dist. Tt.:</b> <b>08.485</b> |
|  | <b>Coord. UTM.:</b> 30S  |                                 |
|  | <b><u>(S.F.P.P.)</u></b> Se llega a un cruce de caminos, pero seguimos de frente.  |                                 |

**RUTOMETRO RECORRIDO: Circular Constantina, la Jurdana - Campovid**  
**HOJA: 004**

|  |  |                                 |
|--|--|---------------------------------|
|    | <b>Punto/Wpt.:</b> 016 Bifurc. 03  | <b>Altura:</b> 648 m.           |
|  | <b>Dist. Parc.:</b> 0.120  | <b>Dist. Tt.:</b> <b>08.605</b> |
|  | <b>Coord. UTM.:</b> 30S 267.271 – 4.196.139  |                                 |
|  | En nueva bifurcación, <b><u>se toma a la Dcha. en ligera subida.</u></b><br>Aquí coincidimos con la vuelta del Sendero Los Castañares (SL-A-143) |                                 |
|   | <b>Punto/Wpt.:</b> 017 S.F.P.P.  | <b>Altura:</b> 665 m.           |
|  | <b>Dist. Parc.:</b> 0.170  | <b>Dist. Tt.:</b> <b>08.775</b> |
|  | <b>Coord. UTM.:</b> 30S 267.418 – 4.196.029  |                                 |
|  | A la altura de la finca “El Cachito”, <b><u>(S.F.P.P.)</u></b> , dejando dos caminos a la Dcha. Punto mas alto del recorrido.                    |                                 |
|  | <b>Punto/Wpt.:</b> 018 Bifurc. 04  | <b>Altura:</b> 660 m.           |
|  | <b>Dist. Parc.:</b> 0.150  | <b>Dist. Tt.:</b> <b>08.925</b> |
|  | <b>Coord. UTM.:</b> 30S 267.528 – 4.195.939  |                                 |
|  | En esta bifurcación <b><u>se toma el ramal de la Izda.</u></b>   |                                 |
|  | <b>Punto/Wpt.:</b> 019 Castillo  | <b>Altura:</b> 593 m.           |
|  | <b>Dist. Parc.:</b> 1.920  | <b>Dist. Tt.:</b> <b>10.845</b> |
|  | <b>Coord. UTM.:</b> 30S 269.208 – 4.195.212  |                                 |
|  | Llegamos de nuevo a la explanada cementada de la subida al castillo, donde ya conocemos el camino de vuelta.                                     |                                 |
|  | <b>Punto/Wpt.:</b> 020 Fin Recorrido   | <b>Altura:</b> 577 m.           |
|  | <b>Dist. Parc.:</b> 0.585  | <b>Dist. Tt.:</b> <b>11.430</b> |
|  | <b>Coord. UTM.:</b> 30S 269.492 – 4.195.699  |                                 |
|  | FIN DE RECORRIDO.  |                                 |