

BRUTOMIÉTRO

Senderos de la Provincia



**SENDERO
CIRCULAR SIERRA NORTE - VEGA
DEL GUADALQUIVIR**

**MUNICIPIO
Tramo 02v: Alcolea del Río - Lora del Río**

SEVILLA



RUTAS PROVINCIALES

Municipios: Alcolea del Río - Lora del Río
RUTA MUNICIPAL N°: 02

FICHA DE LA RUTA:

N° Reg. Prov.: SE-043

COMARCA: **Sierra Norte – Vega del Guadalquivir**

NOMBRE ESPACIO NATURAL:

MUNICIPIOS: **Alcolea del Río y Lora del Río**

PROMOTOR DE LA RUTA: **Diputación de Sevilla**

NOMBRE DE LA RUTA: **Circular Sierra Norte – Vega del Guadalquivir, Tramo 02v**

TIPO DE RUTA: SENDERO V. V. CAM. NAT. ITINERARIO

HOMOLOGADO F.A.M.: SI NO

TIPO DE SENDERO: GR PR SL

MATRICULA SENDERO:

FECHA HOMOLOGACIÓN:

DATOS DE LA RUTA:

TRAYECTO / TIPO RECORRIDO: LINEAL CIRCULAR

LONGITUD: **26.8 km.**

TIEMPO ESTIMADO: **6h.**

LONGITUD I. / V.:

TIEMPO ESTIMADO I. / V.:

EPOCA RECOMENDADA: Primavera Verano Otoño Invierno

DIFICULTAD: Baja Media Alta Muy Alta

DIFICULTAD SEGÚN MIDE:

1	2	3	1

PUNTOS DE AGUA: SI NO

AREA RECREATIVA: SI NO

INICIO: **Rotonda de la Barca (Alcolea del Río)**

COORDENADAS INICIO, UTM: **30S 264.971 – 4.166.842**

FINAL: **Estación RENFE (Lora del Río)**

COORDENADAS FINAL, UTM: **30S 276.857 - 4.171.401**

COTA MÁXIMA: **220 m.**

COTA MINIMA: **60 m.**

COTA SALIDA: **40 m.**

COTA LLEGADA: **60 m.**



OTROS DATOS DE LA RUTA:

RESTRICCIONES POR MOTIVOS AMBIENTALES: **Ninguna**

MODALIDAD: A PIE, EN BICICLETA, SI NO A CABALLO, SI NO

TIPO DE SUELO:

CICLABILIDAD: **100%**

COBERTURA TELEFÓNICA: **Sí**

DISTANCIA A NUCLEO URBANO: **000**

ACCESO CON VEHICULO MOTOR: **Sí**

CARTOGRAFIA, I.C.A. 1:10000: **963 (4-1, 3-1, 3-2)**

CARTOGRAFIA, I.G.N. 1:25000: **963 II**

DATUM: **WGS 84**

DISPONIBILIDAD DE TRACK: SI NO

ENLACE CON TRACKS: <http://www.dipusevilla.es/>

DISPONIBILIDAD DE FOLLETO: SI NO

BALIZADO: SI NO

FECHA 1ª RECOGIDA DE DATOS: **Junio 2016**

FECHA ÚLTIMO MANTENIMIENTO: **Junio 2016**

INFORMACIÓN TELEFONICA:

.- Promotor de la Ruta: **95 455 00 00 – 95 455 07 50**

.- Ayuntamiento de Lora del Río: **955 80 20 25**

.- Policía Municipal / Guardia Civil de Lora del Río: **955 86 14 25 / 955 80 20 13**

.- Ayuntamiento de Alcolea del Río: **955 64 43 86**

.- Policía Municipal: **620 247 101**

INFORMACIÓN WEB

.- Promotor Ruta: <http://www.dipusevilla.es/>

.- Ayuntamiento de Lora del Río: <http://www.loradelrio.es/opencms/opencms/loradelrio>

.- Ayuntamiento de Alcolea del Río: <http://www.alcoleadelrio.es/opencms/opencms/alcolea>

.- FAM: <http://www.fedamon.com/>

.- MIDE: <http://www.montanasegura.com/?cat=4>

.- Otros: (Mancomunidad, Agencias de Desarrollo etc.):

BIBLIOGRAFIA:

OBSERVACIONES Y/O RECOMENDACIONES:

DESCRIPCIÓN: **(Ver rutómetro)**

PERFIL: **(Ver rutómetro)**

CROQUIS / MAPA: **(Ver rutómetro)**

RUTAS POR LA PROVINCIA DE SEVILLA

MUNICIPIO: **Alcolea del Río – Lora del Río**
RECORRIDO: **Circular Sierra Norte – Vega del Guadalquivir**

Nº Reg. Prov.: **043**
Código F.A.M.: (....)

COMENTARIO GENERAL:

*Esta etapa del circular discurre por los terrenos de la Vega del Guadalquivir, por zonas en las que predominan llanuras, frente a otras etapas serranas y de mayor accesibilidad.
La ruta comienza en el municipio de Alcolea del Río, y sube aguas arriba hacia la vecina Lora del Río por las estribaciones de ambos términos municipales.*

DIFICULTAD DEL RECORRIDO: (Según normativa MIDE)

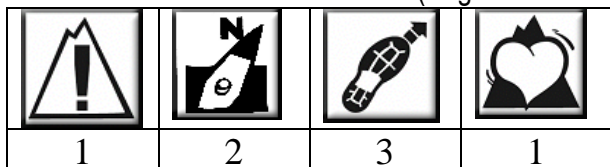

DISTANCIA: **26.8 km.**

BALIZADO: SI NO

APTO PARA BICICLETA: SI NO

MAPAS UTILIZADOS:

Escala 1:10.000 **963 (4-1, 3-1, 3-2) (Instituto de Cartografía de Andalucía)**

Escala 1:25.000 **963 II (Instituto Geográfico Nacional)**

ENLACE PARA LOS TRACKS: <http://3web.dipusevilla.es/senderos/>

PERFIL DEL RECORRIDO:



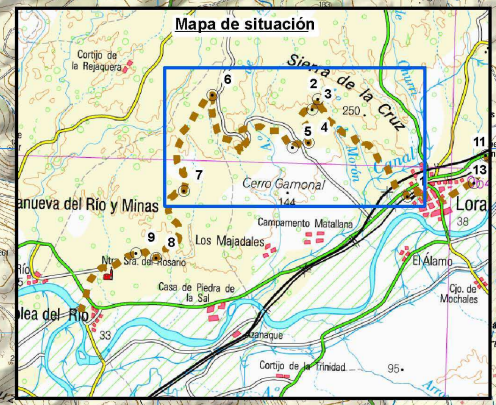
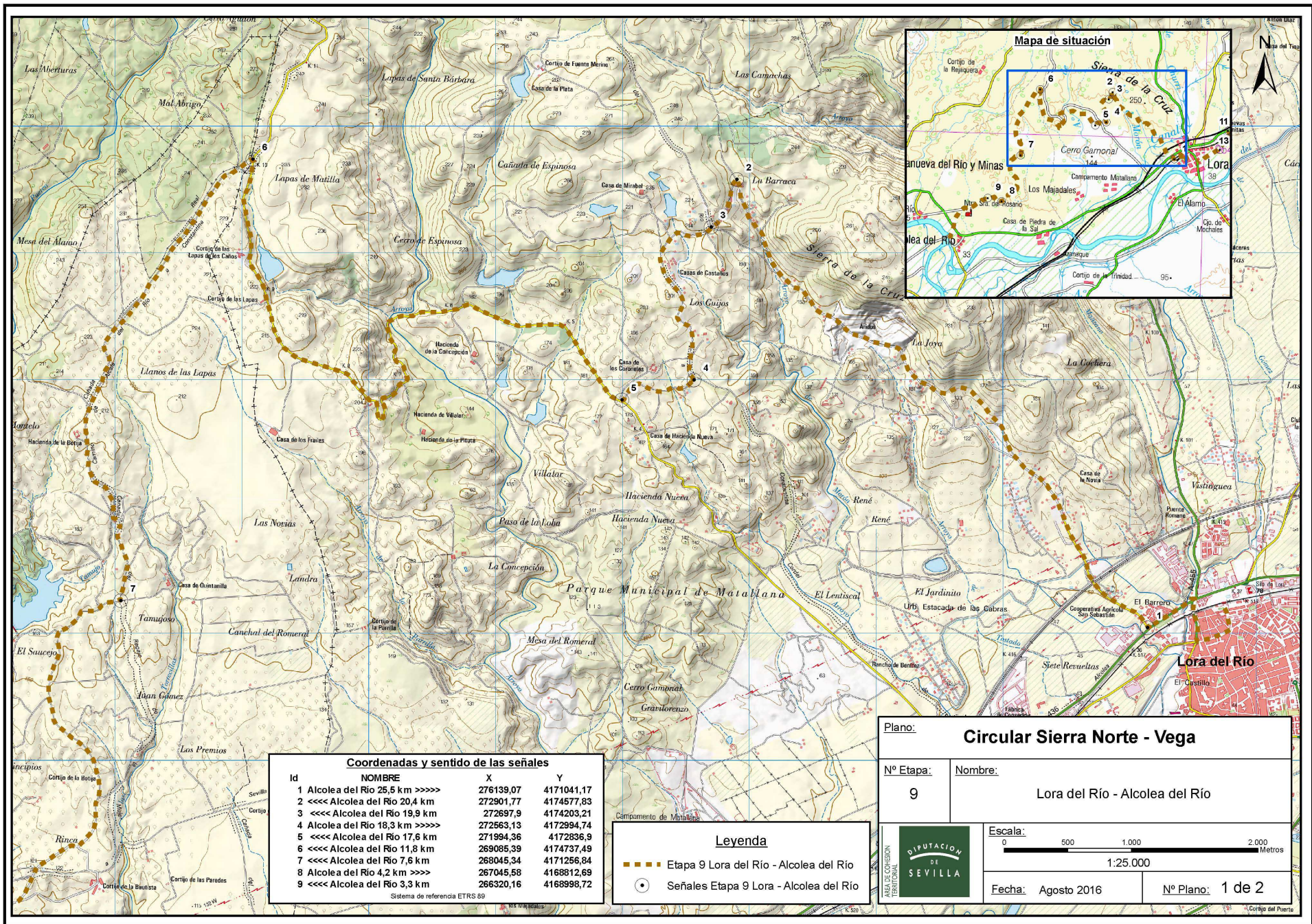

Coordenadas y sentido de las señales

Id	NOMBRE	X	Y
1	Alcolea del Río 25,5 km >>>>	276139,07	4171041,17
2	<<<< Alcolea del Río 20,4 km	272901,77	4174577,83
3	<<<< Alcolea del Río 19,9 km	272697,9	4174203,21
4	Alcolea del Río 18,3 km >>>>	272563,13	4172994,74
5	<<<< Alcolea del Río 17,6 km	271994,36	4172836,9
6	<<<< Alcolea del Río 11,8 km	269085,39	4174737,49
7	<<<< Alcolea del Río 7,6 km	268045,34	4171256,84
8	Alcolea del Río 4,2 km >>>>	267045,58	4168812,69
9	<<<< Alcolea del Río 3,3 km	266320,16	4168998,72

Sistema de referencia ETRS 89

Legenda

- - - - - Etapa 9 Lora del Río - Alcolea del Río
- Señales Etapa 9 Lora - Alcolea del Río

Plano: **Circular Sierra Norte - Vega**

Nº Etapa:	Nombre:
9	Lora del Río - Alcolea del Río

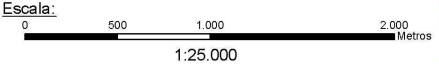
 Escala:  1:25.000
 Fecha: Agosto 2016 Nº Plano: 1 de 2

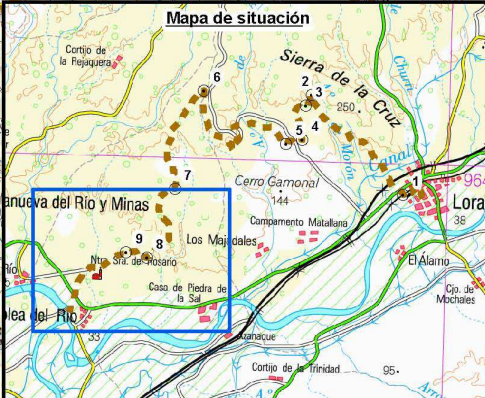
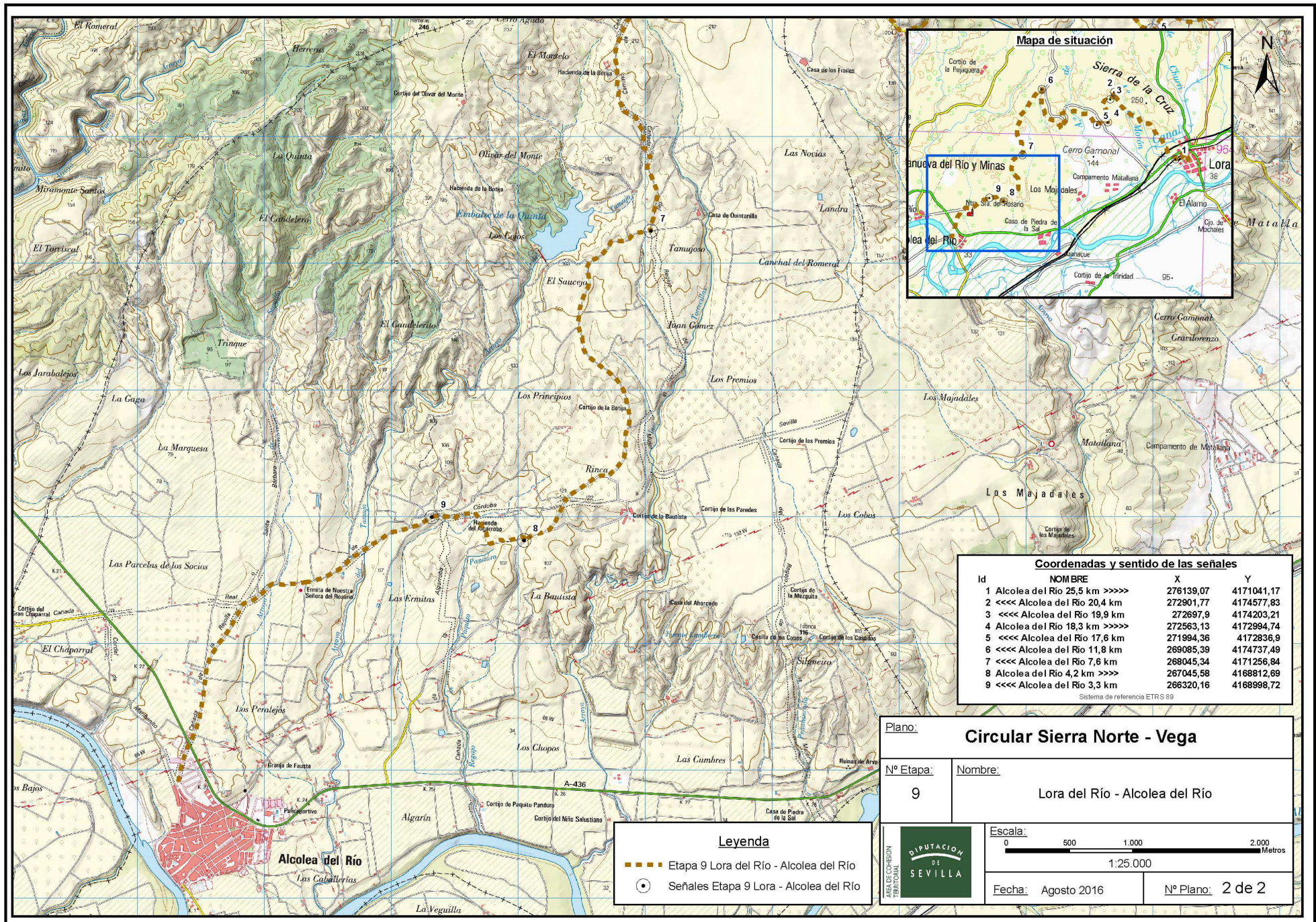

Coordenadas y sentido de las señales

Id	NOMBRE	X	Y
1	Alcolea del Río 25,5 km >>>>	276139,07	4171041,17
2	<<<< Alcolea del Río 20,4 km	272901,77	4174577,83
3	<<<< Alcolea del Río 19,9 km	272697,9	4174203,21
4	Alcolea del Río 18,3 km >>>>	272563,13	4172994,74
5	<<<< Alcolea del Río 17,6 km	271994,36	4172836,9
6	<<<< Alcolea del Río 11,8 km	269085,39	4174737,49
7	<<<< Alcolea del Río 7,6 km	268045,34	4171256,84
8	Alcolea del Río 4,2 km >>>>	267045,58	4168812,69
9	<<<< Alcolea del Río 3,3 km	266320,16	4168998,72

Sistema de referencia ETRS 89

Plano: **Circular Sierra Norte - Vega**



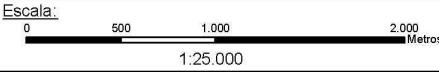

Nº Etapa: 9 Nombre: **Lora del Río - Alcolea del Río**

 Escala:  1:25.000
 Fecha: Agosto 2016 Nº Plano: 2 de 2





Leyenda

-  Etapa 9 Lora del Río - Alcolea del Río
-  Señales Etapa 9 Lora - Alcolea del Río

RUTOMETRO RECORRIDO: Tramo 02v: Alcolea del Río – Lora del Río

 <p><small>CIRCULAR SIERRA NORTE - VEGA DEL GUADALQUIVIR Tramo 02v: Alcolea del Río - Lora del Río</small></p>	<p>Punto/Wpt.: 001 Rotonda Barca Altura: 41 m.</p> <p>Dist. Parc.: 0.000 Dist. Tt.: 00.000</p>
 <p><small>CIRCULAR SIERRA NORTE - VEGA DEL GUADALQUIVIR Tramo 02v: Alcolea del Río - Lora del Río</small></p>	<p>Punto/Wpt.: 002 Fuente Altura: 45 m.</p> <p>Dist. Parc.: 0.250 Dist. Tt.: 00.250</p> <p>Coord. UTM.: 30S 265020 - 4167075</p> <p>Seguir de frente por pista principal (S.F.P.P.), dejando a la Izda. la Fuente del Comendador.</p>
 <p><small>CIRCULAR SIERRA NORTE - VEGA DEL GUADALQUIVIR Tramo 02v: Alcolea del Río - Lora del Río</small></p>	<p>Punto/Wpt.: 003 Vado 01 Altura: 43 m.</p> <p>Dist. Parc.: 0.255 Dist. Tt.: 00.505</p> <p>Coord. UTM.: 30S 276258 - 4171249</p> <p>Vado que solo llevará agua con lluvias recientes.</p>
 <p><small>CIRCULAR SIERRA NORTE - VEGA DEL GUADALQUIVIR Tramo 02v: Alcolea del Río - Lora del Río</small></p>	<p>Punto/Wpt.: 004 Giro Izda. 01 Altura: 54 m.</p> <p>Dist. Parc.: 0.345 Dist. Tt.: 00.850</p> <p>Coord. UTM.: 30S 265325 - 4167576</p> <p>El primer cruce que aparece, se toma a la Izda.</p>
 <p><small>CIRCULAR SIERRA NORTE - VEGA DEL GUADALQUIVIR Tramo 02v: Alcolea del Río - Lora del Río</small></p>	<p>Punto/Wpt.: 005 Giro Dcha. 01 Altura: 73m.</p> <p>Dist. Parc.: 1.220 Dist. Tt.: 02.070</p> <p>Coord. UTM.: 30S 273014 - 4174776</p> <p>En un segundo cruce, dejando a la Izquierda. un cortijo, se gira a la Derecha., en los mapas, aparece este punto como una ermita. Se coincide con el trazado de la Cruz de malta.</p>

RUTOMETRO RECORRIDO: Tramo 02v: Alcolea del Río – Lora del Río

<p>CIRCULAR SIERRA NORTE - VEGA DEL GUADALQUIVIR Tramo 02v: Alcolea del Río - Lora del Río</p> 	<p>Punto/Wpt.: 006 Bifurc. 01 Altura: 82 m.</p>
<p>Dist. Parc.: 1.140 Dist. Tt.: 03.210</p>	
<p>Coord. UTM.: 30S 266437 - 4169202</p>	
<p>Se llega a la zona recreativa, donde se celebra la romería de Alcolea del Río.</p>	
<p>CIRCULAR SIERRA NORTE - VEGA DEL GUADALQUIVIR Tramo 02v: Alcolea del Río - Lora del Río</p> 	<p>Punto/Wpt.: 007 Vado 02 Altura: 83 m.</p>
<p>Dist. Parc.: 0.130 Dist. Tt.: 03..40</p>	
<p>Coord. UTM.: 30S 266562 - 4169200</p>	
<p>Vado, este vado, tampoco suele llevar mucha agua, solo con lluvias recientes.</p>	
<p>CIRCULAR SIERRA NORTE - VEGA DEL GUADALQUIVIR Tramo 02v: Alcolea del Río - Lora del Río</p> 	<p>Punto/Wpt.: 008a Cadena Altura: 103 m.</p>
<p>Dist. Parc.: 0.815 Dist. Tt.: 04.155</p>	
<p>Coord. UTM.: 30S 267168 - 4169019</p>	
<p>Tras dejar una chumberas a la Derecha. aparecen dos pilares de granito con una cadena y/o cable, girar a Derecha.</p>	
<p>CIRCULAR SIERRA NORTE - VEGA DEL GUADALQUIVIR Tramo 02v: Alcolea del Río - Lora del Río</p> 	<p>Punto/Wpt.: 008b Giro Izda. 02 Altura: 107 m.</p>
<p>Dist. Parc.: 0.210 Dist. Tt.: 04.365</p>	
<p>Coord. UTM.: 30S 267362 - 4169114</p>	
<p>CIRCULAR SIERRA NORTE - VEGA DEL GUADALQUIVIR Tramo 02v: Alcolea del Río - Lora del Río</p> 	<p>Punto/Wpt.: 009 Bifurc. Izda. Altura: 121 m.</p>
<p>Dist. Parc.: 0.285 Dist. Tt.: 04.650</p>	
<p>Coord. UTM.: 30S 267480 - 4169338</p>	
<p>Bifurcación, tomar el ramal de la Izquierda, hacia una torre que se ve al fondo.</p>	





RUTOMETRO RECORRIDO: Tramo 02v: Alcolea del Río – Lora del Río

 <p>CIRCULAR SIERRA NORTE - VEGA DEL GUADALQUIVIR Tramo 02v: Alcolea del Río - Lora del Río</p>	<p>Punto/Wpt.: 010 S.F.P.P. 01</p>	<p>Altura: 117 m.</p>
<p>Dist. Parc.: 0.410</p>	<p>Dist. Tt.: 05.060</p>	
<p>Coord. UTM.: 30S 2267828 - 4169532</p>		
<p>Seguir de Frente por Pista Principal (S.F.P.P.), dejando a la derecha la ruta de Cruz de Malta y la entrada a la zona de la torre de ladrillos.</p>		
 <p>CIRCULAR SIERRA NORTE - VEGA DEL GUADALQUIVIR Tramo 02v: Alcolea del Río - Lora del Río</p>	<p>Punto/Wpt.: 011 Bifurc. Izda. 02</p>	<p>Altura: 148 m.</p>
<p>Dist. Parc.: 1.390</p>	<p>Dist. Tt.: 06.450</p>	
<p>Coord. UTM.: 30S 267585 – 4170708</p>		
<p>Bifurcación en plena zona de frutales, tomar el ramal de la derecha como referencia una gran piedra bajo un árbol.</p>		
 <p>CIRCULAR SIERRA NORTE - VEGA DEL GUADALQUIVIR Tramo 02v: Alcolea del Río - Lora del Río</p>	<p>Punto/Wpt.: 012 Giro Dcha. 02</p>	<p>Altura: 159 m.</p>
<p>Dist. Parc.: 0.530</p>	<p>Dist. Tt.: 06.980</p>	
<p>Coord. UTM.: 30S 267670 – 4171212</p>		
<p>Giro a Derecha.</p>		
 <p>CIRCULAR SIERRA NORTE - VEGA DEL GUADALQUIVIR Tramo 02v: Alcolea del Río - Lora del Río</p>	<p>Punto/Wpt.: 013 Giro Dcha. 03</p>	<p>Altura: 164 m.</p>
<p>Dist. Parc.: 0.585</p>	<p>Dist. Tt.: 07.565</p>	
<p>Coord. UTM.: 30S 268149 – 4171468</p>		
<p>Giro a derecha.</p>		
 <p>CIRCULAR SIERRA NORTE - VEGA DEL GUADALQUIVIR Tramo 02v: Alcolea del Río - Lora del Río</p>	<p>Punto/Wpt.: 014 Bifurc. Izda. 03</p>	<p>Altura: 182 m.</p>
<p>Dist. Parc.: 0.715</p>	<p>Dist. Tt.: 08.280</p>	
<p>Coord. UTM.: 30S 268095 – 4172127</p>		
<p>En nueva bifurcación tomar el ramal de la Izquierda.</p>		

RUTOMETRO RECORRIDO: Tramo 02v: Alcolea del Río – Lora del Río

 <p>CIRCULAR SIERRA NORTE - VEGA DEL GUADALQUIVIR Tramo 02v: Alcolea del Río - Lora del Río</p>	Punto/Wpt.: 015 Nave Agric.	Altura: 196 m.
	Dist. Parc.: 0.355	Dist. Tt.: 08.635
	Coord. UTM.: 30S 267943 – 4172405	
Al llegar junto a una nave agrícola girar a Derecha.		
 <p>CIRCULAR SIERRA NORTE - VEGA DEL GUADALQUIVIR Tramo 02v: Alcolea del Río - Lora del Río</p>	Punto/Wpt.: 016 Bifurc. Izda. 03	Altura: 209 m.
	Dist. Parc.: 0.400	Dist. Tt.: 09.035
	Coord. UTM.: 30S 267881 – 4172781	
Bifurcación, tomar el ramal de la Derecha. se entra en una zona arenosa con alambrada a ambos lados y camino no muy ancho.		
 <p>CIRCULAR SIERRA NORTE - VEGA DEL GUADALQUIVIR Tramo 02v: Alcolea del Río - Lora del Río</p>	Punto/Wpt.: 017 S.F.P.P.	Altura: 221 m.
	Dist. Parc.: 2.690	Dist. Tt.: 11.725
	Coord. UTM.: 30S 267480 – 4169338	
Como referencia en esta parte, una alambrada a la Derecha.		
 <p>CIRCULAR SIERRA NORTE - VEGA DEL GUADALQUIVIR Tramo 02v: Alcolea del Río - Lora del Río</p>	Punto/Wpt.: 018 Giro Dcha. 03	Altura: 171 m.
	Dist. Parc.: 2.970	Dist. Tt.: 14.695
	Coord. UTM.: 30S 270361 – 4173167	
Se sale de zona estrecha al llegar a unos eucaliptos, giro a la Derecha. es carretera local SE-199, aunque en este primer tramo no está asfaltada.		
 <p>CIRCULAR SIERRA NORTE - VEGA DEL GUADALQUIVIR Tramo 02v: Alcolea del Río - Lora del Río</p>	Punto/Wpt.: 019 Crtra. Asfalto	Altura: 173 m.
	Dist. Parc.: 2.850	Dist. Tt.: 17.545
	Coord. UTM.: 30S 272121 – 4173047	
Misma carretera SE-199, pero ahora asfaltada y en descenso.		

RUTOMETRO RECORRIDO: Tramo 02v: Alcolea del Río – Lora del Río

	Punto/Wpt.: 020 Dejar Crtra	Altura: 173 m.
	Dist. Parc.: 2.850	Dist. Tt.: 17.545
	Coord. UTM.: 30S 272121 – 4173047	
	Se deja la carretera y se toma el camino a la Izquierda.	
	Punto/Wpt.: 021 Bifurc. Izda. 04	Altura: 168 m.
	Dist. Parc.: 0.670	Dist. Tt.: 18.215
	Coord. UTM.: 30S 272664 – 4173216	
	En bifurcación, tomar el ramal de la Izquierda.	
	Punto/Wpt.: 022 Bifurc. Dcha. 02	Altura: 206 m.
	Dist. Parc.: 1.650	Dist. Tt.: 19.865
	Coord. UTM.: 30S 272819 – 4174410	
	En Bifurcación tomar el ramal de la Derecha.	
	Punto/Wpt.: 023 Giro Dcha. 04	Altura: 199 m.
	Dist. Parc.: 0.450	Dist. Tt.: 20.315
	Coord. UTM.: 30S 273014 – 4174776	
	En cruce, giro a la Derecha. por camino agrícola.	
	Punto/Wpt.: 024 Cantera	Altura: 132 m.
	Dist. Parc.: 1.650	Dist. Tt.: 21.965
	Coord. UTM.: 30S 273965 – 4173551	
	El camino lleva hasta una gravera, desde donde el camino, sigue asfaltado.	

RUTOMETRO RECORRIDO: Tramo 02v: Alcolea del Río – Lora del Río

	<table border="1"> <tr> <td>Punto/Wpt.: 025 Crtra. Izda.</td> <td>Altura: 58 m.</td> </tr> <tr> <td>Dist. Parc.: 3.550</td> <td>Dist. Tt.: 25.515</td> </tr> <tr> <td colspan="2">Coord. UTM.: 30S 276258 – 4171249</td> </tr> <tr> <td colspan="2">Cruce con Carretera A-436, donde se toma a la Izquierda en dirección a Lora del Río</td> </tr> </table>	Punto/Wpt.: 025 Crtra. Izda.	Altura: 58 m.	Dist. Parc.: 3.550	Dist. Tt.: 25.515	Coord. UTM.: 30S 276258 – 4171249		Cruce con Carretera A-436, donde se toma a la Izquierda en dirección a Lora del Río	
Punto/Wpt.: 025 Crtra. Izda.	Altura: 58 m.								
Dist. Parc.: 3.550	Dist. Tt.: 25.515								
Coord. UTM.: 30S 276258 – 4171249									
Cruce con Carretera A-436, donde se toma a la Izquierda en dirección a Lora del Río									
	<table border="1"> <tr> <td>Punto/Wpt.: 026</td> <td>Altura: 53 m.</td> </tr> <tr> <td>Dist. Parc.: 0.400</td> <td>Dist. Tt.: 25.915</td> </tr> <tr> <td colspan="2">Coord. UTM.: 30S 276588 – 4171465</td> </tr> <tr> <td colspan="2">Antes de llegar a la 1ª rotonda de Lora del Río, girar a derecha, se pasará bajo las vías del tren y una 2ª rotonda se tomará a la izquierda, hasta llegar a un semáforo y la Avda. de Portugal</td> </tr> </table>	Punto/Wpt.: 026	Altura: 53 m.	Dist. Parc.: 0.400	Dist. Tt.: 25.915	Coord. UTM.: 30S 276588 – 4171465		Antes de llegar a la 1ª rotonda de Lora del Río, girar a derecha, se pasará bajo las vías del tren y una 2ª rotonda se tomará a la izquierda, hasta llegar a un semáforo y la Avda. de Portugal	
Punto/Wpt.: 026	Altura: 53 m.								
Dist. Parc.: 0.400	Dist. Tt.: 25.915								
Coord. UTM.: 30S 276588 – 4171465									
Antes de llegar a la 1ª rotonda de Lora del Río, girar a derecha, se pasará bajo las vías del tren y una 2ª rotonda se tomará a la izquierda, hasta llegar a un semáforo y la Avda. de Portugal									
	<table border="1"> <tr> <td>Punto/Wpt.: 027 Fin Recorrido</td> <td>Altura: 60 m.</td> </tr> <tr> <td>Dist. Parc.: 0.840</td> <td>Dist. Tt.: 26.755</td> </tr> <tr> <td colspan="2">Coord. UTM.: 30S 276857 – 4171401</td> </tr> <tr> <td colspan="2">Por Avda. de Portugal se entra en la zona de la estación.</td> </tr> </table>	Punto/Wpt.: 027 Fin Recorrido	Altura: 60 m.	Dist. Parc.: 0.840	Dist. Tt.: 26.755	Coord. UTM.: 30S 276857 – 4171401		Por Avda. de Portugal se entra en la zona de la estación.	
Punto/Wpt.: 027 Fin Recorrido	Altura: 60 m.								
Dist. Parc.: 0.840	Dist. Tt.: 26.755								
Coord. UTM.: 30S 276857 – 4171401									
Por Avda. de Portugal se entra en la zona de la estación.									
<p align="center">OBSERVACIONES:</p> <ul style="list-style-type: none"> - Los datos de coordenadas y alturas, se han tomado con un GPS no profesional, concretamente con un GARMIN “GPSmap 60CSx” - El DATUM utilizado es el “WGS 84” 									
	<p align="center">¡ POR FAVOR ¡</p> <p align="center">DEJEN LAS CANCELAS Y PORTILLAS CERRADAS.</p> <p align="center">MUCHAS GRACIAS</p>								

INFORMACION ELABORADA POR:

**JOSÉ ANTONINO PARRILLA MELERO
SERVICIO DE DEPORTES
DIPUTACION DE SEVILLA**

DATOS ENERO 2.017